

piano terzo

h: 3.05

cortile comune

map 69

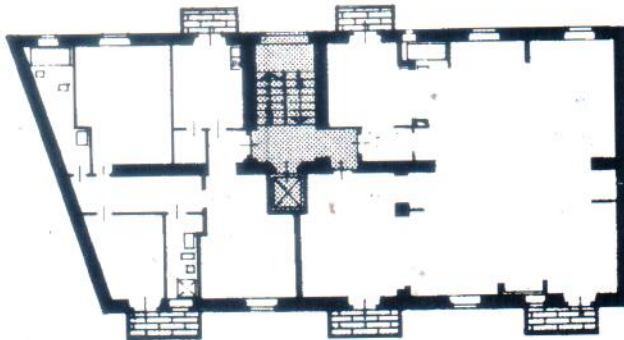

Via Jenner



ORIENTAMENTO



SCALA DI 1:200

Spazio riservato per le annotazioni d'ufficio	DATI DEL CATASTO TERRENI DOVE È SORTA LA NUOVA COSTRUZIONE
DATA	Numero della partita 44843
PROT. N°	Sezione o Comune censuario Milano
	Foglio 187
	Numero di mappa 63
	Subalterno 4/16
	Porz. I

Compilata dal

Iscritto all'Albo de
della Provincia di

DATA

Firma



MODULARIO
F. - Cat. 3.7 - 315

Mod. B (Nuovo Catasto Edilizio Urbano)

NUOVO CATASTO EDILIZIO URBANO

(R. DECRETO LEGGE 13 APRILE 1979, N. 652)

Planimetria dell'immobile situato nel Comune di *Milano* Via *Jenner 13*
 Ditta *S.p.a Jenner Edil con sede in Milano*
 Allegata alla dichiarazione presentata all'Ufficio Tecnico Erariale di *Milano* Scheda N.° _____

piano cantinato

h. 2.60

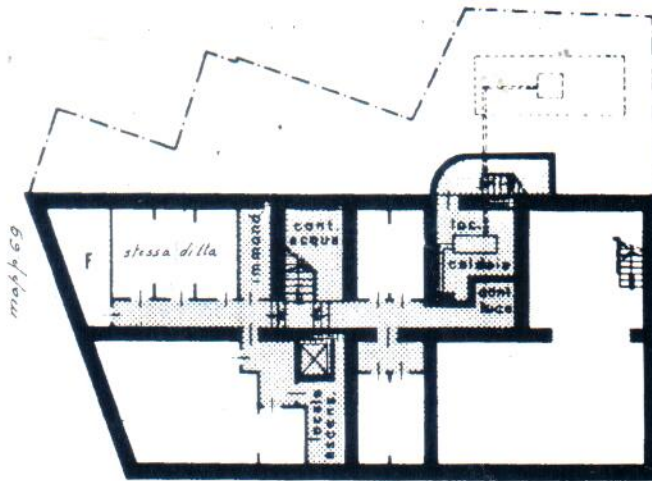

ORIENTAMENTO



SCALA DI 1:200

Spazio riservato per le annotazioni d'ufficio	DATI DEL CATASTO TERRENI DOVE E SORTA LA NUOVA COSTRUZIONE
DATA	Numero della partita * <i>44843</i>
PROT. N°	Sezione o Comune censuario <i>Milano</i>
	Foglio <i>187</i>
	Numero di mappa <i>63</i>
	Subalterno <i>4-16</i>
	<i>Porc. Q</i>

Compilata dal

Iscritto all'Albo de
della Provincia di

DATA

Firma

