

**Agenzia delle Entrate  
CATASTO FABBRICATI  
Ufficio Provinciale di  
Milano**

Dichiarazione protocollo n. MI0398937 del 15/10/2018

Comune di Milano

Via Imola

civ. 17

Identificativi Catastali:

Sezione:

Foglio: 131

Particella: 239

Subalterno: 736

Compilata da:  
Rovedatti Devis

Iscritto all'albo:  
Geometri

Prov. Sondrio

N. 1558

Planimetria

Scheda n. 1

Scala 1:200

**PIANO QUARTO**

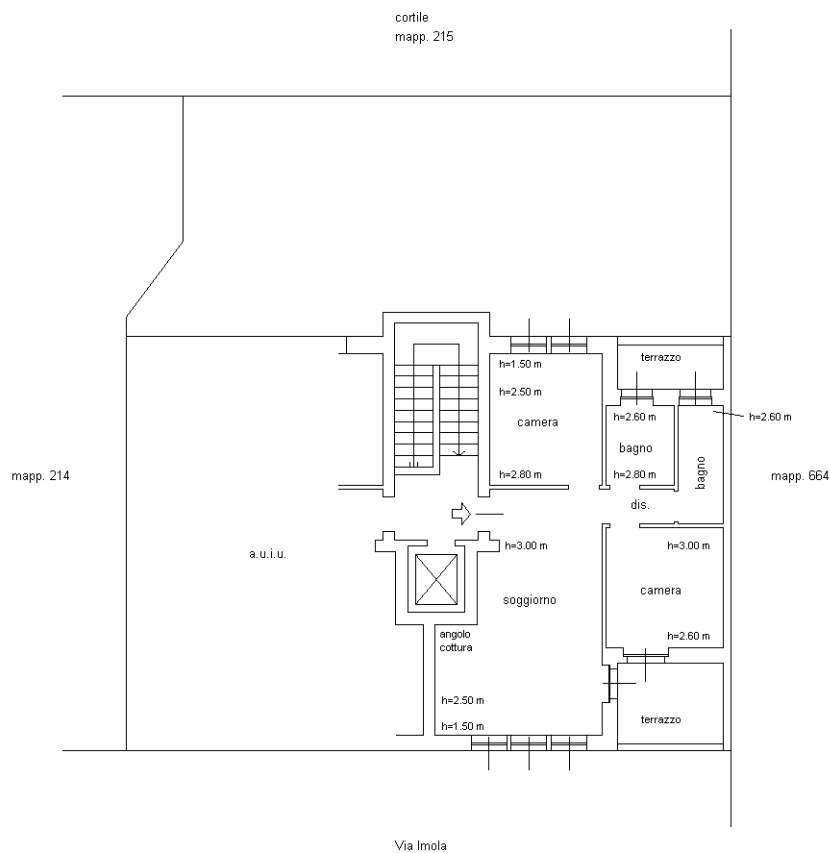

Catasto dei Fabbricati - Situazione al 22/10/2020 - Comune di MILANO (F205) - < Foglio: 131 - Particella: 239 - Subalterno: 736 >  
VIA IMOLA n. 17 piano: 4;

Ultima planimetria in atti