

ELABORATO PLANIMETRICO N. 01066
 Prov. Monza E Brianza
 Iscritto all'albo: Geometri
 Compilato da: De Toni Pietro Paolo
 Foglio: 28
 Comune di Limbiate
 Sezione:
 Particella: 496
 P. n. 02/04/2014 del
 Tipo Mappale n. del
 Scala 1 : 200
 Dimostrazione grafica dei subalberni

AGENZIA delle Entrate
CATASTO FABBRICATI
 Ufficio provinciale di Milano

PIANTA PIANO TERRA

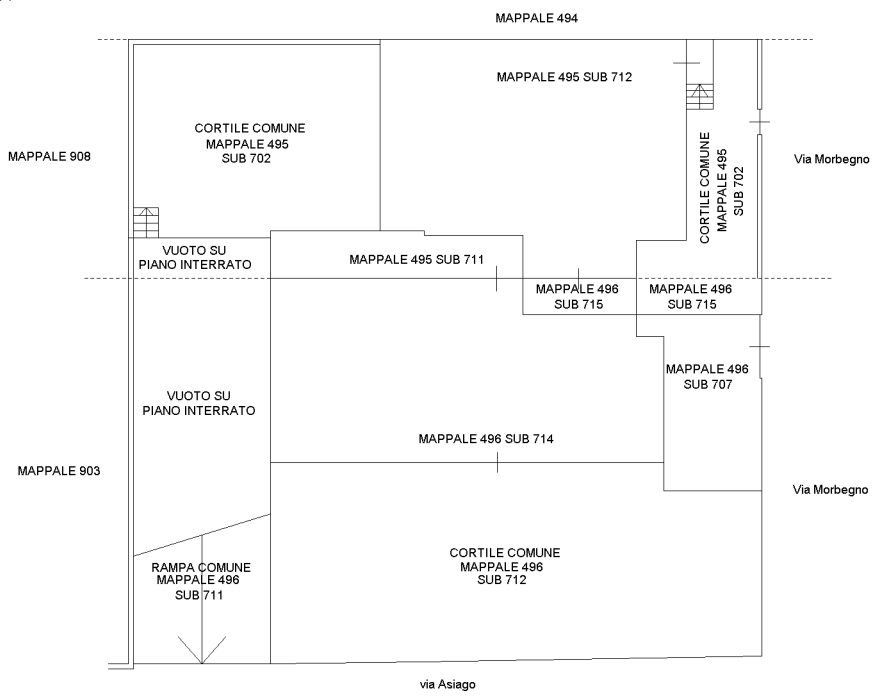

PIANTA PIANO PRIMO

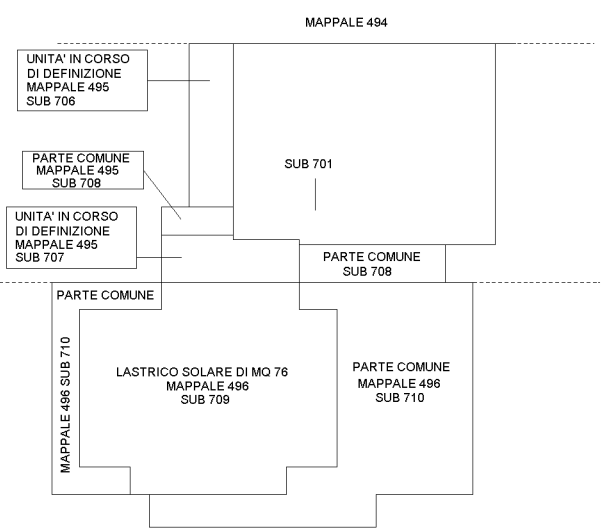

PIANTA PIANO PRIMO INTERRATO

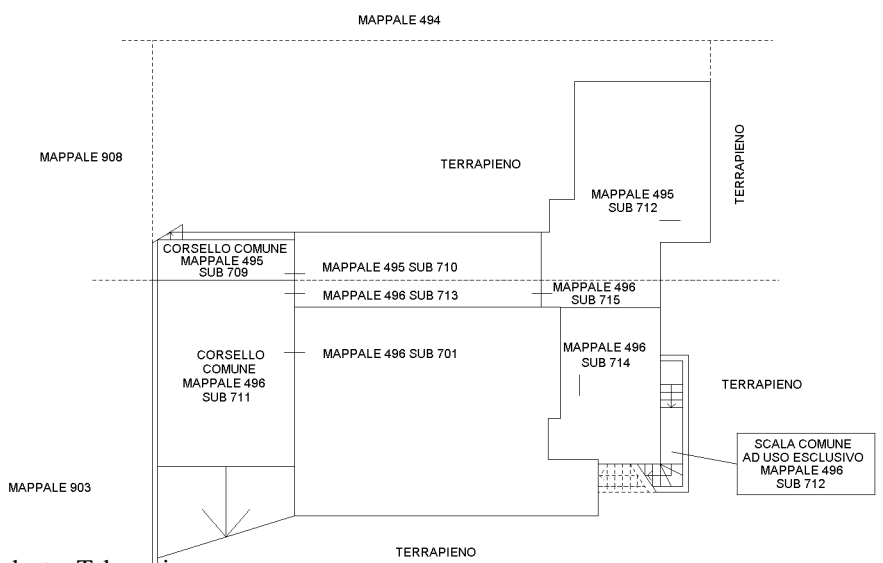

Ultima planimetria in atti

Data: 19/09/2019 - n. T193982 - Richiedente: Telematico

Totale schede: 1 - Formato di acquisizione: A3(297x420) - Formato stampa richiesto: A4(210x297) - Fattore di scala non utilizzabile

Catasto dei Fabbricati - Situazione al 19/09/2019 - Comune di LIMBIATE (E591) - Foglio: 28 - Particella: 496 - Elaborato planimetrico >

Firmato Da: CAMINITO GIUSEPPE GIOVANNI Emesso Da: ARUBAPEC S.P.A. NG CA 3 Serial#: 4b4d8c54d8045bf08be0e80f47a7339



Visura storica per immobile

Situazione degli atti informatizzati dall'impianto meccanografico al 27/06/2019

Dati della richiesta	Comune di LIMBIATE (Codice: E591)
Catasto Fabbricati	Provincia di MILANO Foglio: 28 Particella: 496 Sub.: 714

INTESTATI

1		(1) Proprietà per 1/2
2		(1) Proprietà per 1/2

Unità immobiliare dal 09/11/2015

N.	DATI IDENTIFICATIVI				DATI DI CLASSAMENTO				DATI DERIVANTI DA			
	Sezione Urbana	Foglio	Particella	Sub	Zona Cens.	Micro Zona	Categoria	Classe		Consistenza	Superficie Catastale	Rendita
1	Urbana	28	496	714			A/7	2	6,5 vani	Totale: 113 m ² Totale escluse aree scoperte*: 104 m ²	Euro 570,68	Variazione del 09/11/2015 - Inscrittimento in visura dei dati di superficie.
Indirizzo: VIA ASIAGO n. 3 piano: T-S1: Annotazioni: classamento e rendita non rettificati entro dodici mesi dalla data di iscrizione in atti della dichiarazione (D.M. 701/94)												

Mappati Terreni Correlati
Codice Comune E591 - Sezione - Foglio 28 - Particella 496

Situazione dell'unità immobiliare dal 26/03/2015

N.	DATI IDENTIFICATIVI				DATI DI CLASSAMENTO				DATI DERIVANTI DA			
	Sezione Urbana	Foglio	Particella	Sub	Zona Cens.	Micro Zona	Categoria	Classe		Consistenza	Superficie Catastale	Rendita
1	Urbana	28	496	714			A/7	2	6,5 vani		Euro 570,68	VARIAZIONE NEL CLASSAMENTO del 26/03/2015 protocollo n. MI0323006 in atti dal 26/03/2015 VARIAZIONI DI CLASSAMENTO (n. 204946.1/2015)
Indirizzo: VIA ASIAGO n. 3 piano: T-S1: Annotazioni: classamento e rendita non rettificati entro dodici mesi dalla data di iscrizione in atti della dichiarazione (D.M. 701/94)												



Visura storica per immobile

Data: 27/06/2019 - Ora: 16.34.12 Fine

Visura n.: T232293 Pag: 2

Situazione degli atti informatizzati dall'impianto meccanografico al 27/06/2019

Situazione dell'unità immobiliare dal 26/03/2014

N.	DATI IDENTIFICATIVI				DATI DI CLASSAMENTO							DATI DERIVANTI DA
	Sezione Urbana	Foglio	Particella	Sub	Zona Cens.	Micro Zona	Categoria	Classe	Consistenza	Superficie Catastale	Rendita	
1		28	496	714			A/7	2	6,5 vani		Euro 570.68	VARIAZIONE del 26/03/2014 protocollo n. MI0144192 in atti dal 26/03/2014 FUSIONE- DIVERSA DISTRIBUZIONE DEGLI SPAZI INTERNI- ULTIMAZIONE DI FABBRICATO URBANO (n. 23667.1/2014)
Indirizzo					, VIA ASIAGO n. 3 piano: T-S1:							
Annotazioni					classamento e rendita proposti (D.M. 701/94)							

Situazione degli intestati dal 26/03/2014

N.	DATI ANAGRAFICI	CODICE FISCALE	DIRITTI E ONERI REALI
1	[REDACTED]	[REDACTED]	(1) Proprieta' per 1/2
2	[REDACTED]	[REDACTED]	(1) Proprieta' per 1/2
DATI DERIVANTI DA		VARIAZIONE del 26/03/2014 protocollo n. MI0144192 in atti dal 26/03/2014 Registrazione: FUSIONE- DIVERSA DISTRIBUZIONE DEGLI SPAZI INTERNI- ULTIMAZIONE DI FABBRICATO URBANO (n. 23667.1/2014)	

Per ulteriori variazioni richiedere le visure storiche dei seguenti immobili soppressi, originari del precedente:

- foglio 28 particella 496 subalterno 702
- foglio 28 particella 496 subalterno 704
- foglio 28 particella 496 subalterno 705
- foglio 28 particella 496 subalterno 706

Unità immobiliari n. 1

Tributi erariali: Euro 0,90

Visura telematica

* Codice Fiscale Validato in Anagrafe Tributaria

** Si intendono escluse le "superfici di balconi, terrazzi e aree scoperte pertinenziali e accessorie, comunicanti o non comunicanti" (cfr. Provvedimento del Direttore dell'Agenzia delle Entrate 29 marzo 2013).

Agenzia delle Entrate
CATASTO FABBRICATI
Ufficio provinciale di
Milano

Dichiarazione protocollo n. MI0144192 del 26/03/2014
Planimetria di u.i.u. in Comune di Limbiate
Via Asiago

civ. 3

Identificativi Catastali:
Sezione: 28
Foglio: 496
Particella: 496
Subalterno: 714

Compilata da:
De Toni Pietro Paolo
Iscritto all'albo:
Geometri
Prov. Monza E Brianza N. 01066

Scheda n. 1
Scala 1: 200

PIANTA PIANO TERRA H=3.10

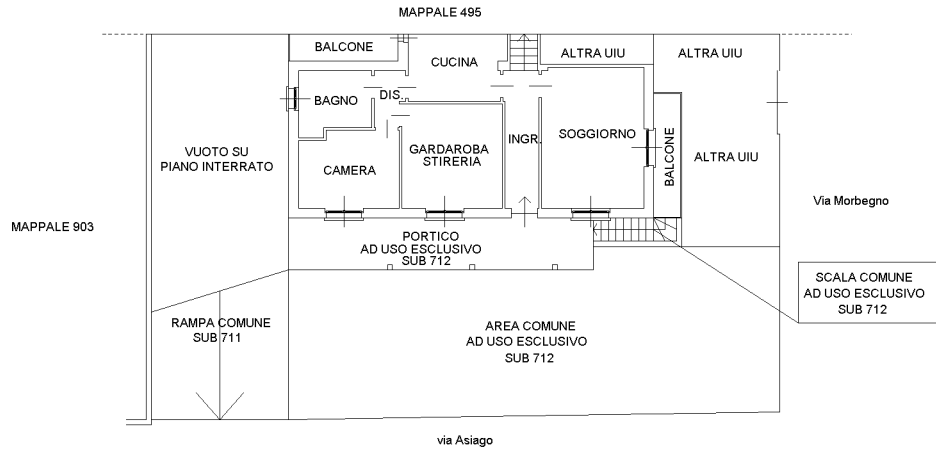

PIANTA PIANO PRIMO INTERRATO H=2.70

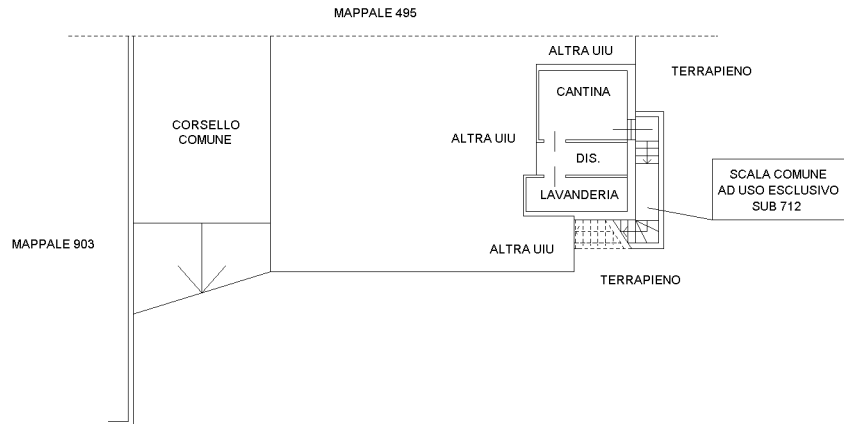

Ultima planimetria in atti



MODULARIO
F. - rig. rend. - 497



MINISTERO DELLE FINANZE
DIREZIONE GENERALE DEL CATASTO E DEI SERVIZI TECNICI ERARIALI

Mon. B (Nuovo Catasto Edilizio Urbano)

Lire
200

NUOVO CATASTO EDILIZIO URBANO

(R. DECRETO-LEGGE 13 APRILE 1939, N. 652)

Planimetria dell'immobile situato nel Comune di LIMBIATE Via ASIAGO n.° 3
Ditta PIVETTA CARMELA nata a Beaumont il 15.07.1928 PVT CML 28L55 Z110B
Allegata alla dichiarazione presentata all'Ufficio Tecnico Erariale di MILANO

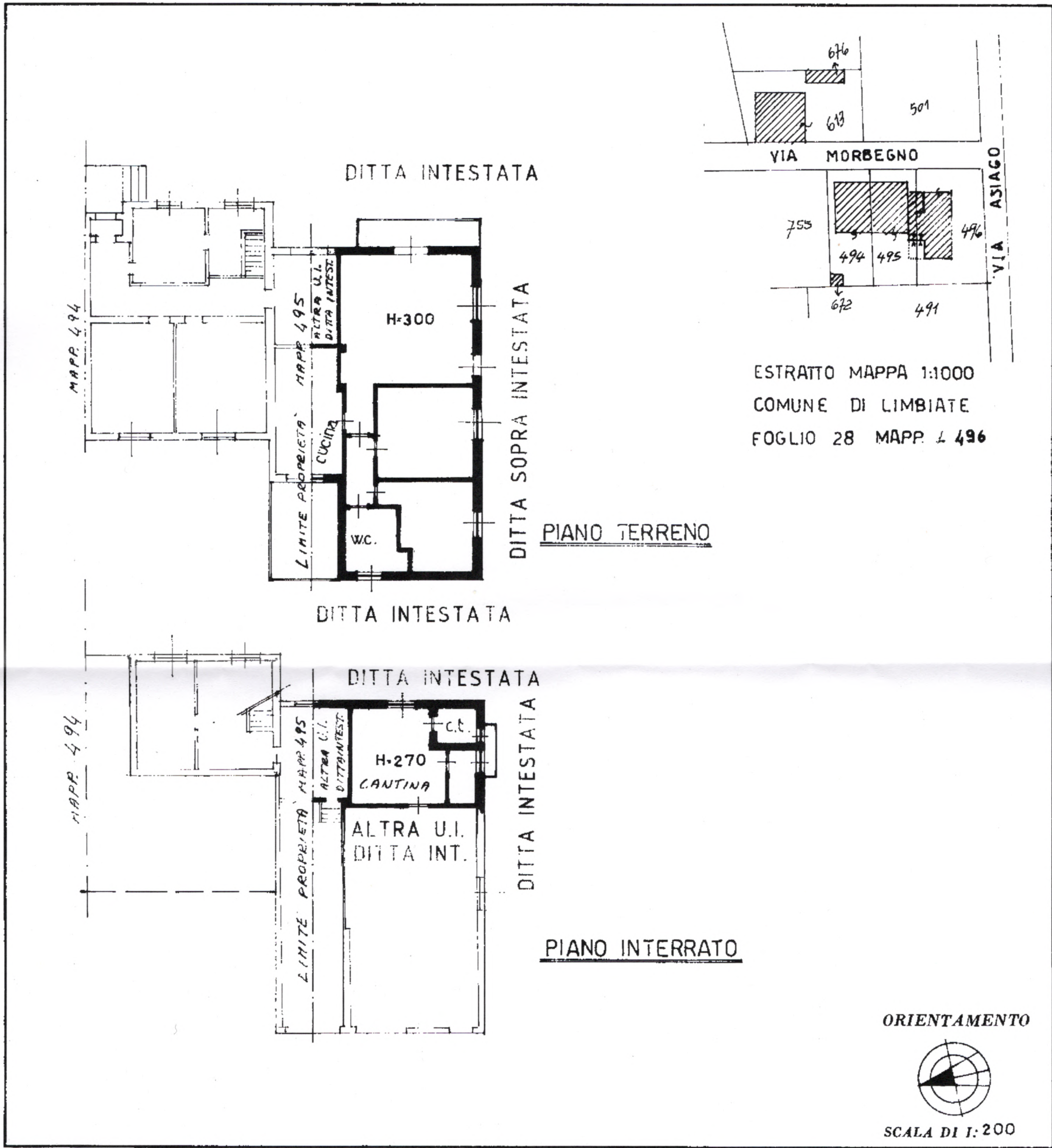

Catasto dei Fabbricati - Situazione al 25/09/2019 - Comune di LIMBIATE(E:591) - Foglio: 28 Particella: 496 - Subalterno 2 >
Immobile Soppresso

SPAZIO RISERVATO PER LE ANNOTAZIONI D'UFFICIO

Compilata dal Geom. ENRICO SCHIEPPATI
(Titolo, nome e cognome del tecnico)

DATA
PROT. N°

PARTITA:
FOGLIO : 28
MAPPALE :496
SUBALTERNO : 2

Iscritto all'Albo de Geometri n° 5608
della Provincia di MILANO

DATA
Firma: *[Signature]*

P.2.5. OFFICINA C.Y. ROMA

Visura storica per immobile

Situazione degli atti informatizzati dall'impianto meccanografico al 27/06/2019

Data: 27/06/2019 - Ora: 16.33.38 Segue

Visura n.: T231977 Pag: 1

Dati della richiesta	Comune di LIMBIATE (Codice: E591)
Catasto Fabbricati	Provincia di MILANO Foglio: 28 Particella: 496 Sub.: 701

INTESTATI

1	[REDACTED]	[REDACTED]	(1) Proprieta' per 1/2
2	[REDACTED]	[REDACTED]	(1) Proprieta' per 1/2

Unità immobiliare dal 09/11/2015

N.	DATI IDENTIFICATIVI				DATI DI CLASSAMENTO							DATI DERIVANTI DA
	Sezione Urbana	Foglio	Particella	Sub	Zona Cens.	Micro Zona	Categoria	Classe	Consistenza	Superficie Catastale	Rendita	
1		28	496	701			C/6	3	65 m ²	Totale: 77 m ²	Euro 144,35	Variazione del 09/11/2015 - Inserimento in visura dei dati di superficie.
Indirizzo		VIA ASIAGO n. 3 piano: S1;										
Annotazioni		classamento e rendita non rettificati entro dodici mesi dalla data di iscrizione in atti della dichiarazione (D.M. 701/94)										

Mappali Terreni Correlati

Codice Comune E591 - Sezione - Foglio 28 - Particella 496

Situazione dell'unità immobiliare dal 12/01/2011

N.	DATI IDENTIFICATIVI				DATI DI CLASSAMENTO							DATI DERIVANTI DA
	Sezione Urbana	Foglio	Particella	Sub	Zona Cens.	Micro Zona	Categoria	Classe	Consistenza	Superficie Catastale	Rendita	
1		28	496	701			C/6	3	65 m ²		Euro 144,35	VARIAZIONE NEL CLASSAMENTO del 12/01/2011 protocollo n. MI0018074 in atti dal 12/01/2011 VARIAZIONE DI CLASSAMENTO (n. 1494.1/2011)
Indirizzo		VIA ASIAGO n. 3 piano: S1;										
Annotazioni		classamento e rendita non rettificati entro dodici mesi dalla data di iscrizione in atti della dichiarazione (D.M. 701/94)										



Visura storica per immobile

Situazione degli atti informatizzati dall'impianto meccanografico al 27/06/2019

Data: 27/06/2019 - Ora: 16.33.38 Fine

Visura n.: T231977 Pag: 2

Situazione dell'unità immobiliare dal 12/01/2010

N.	DATI IDENTIFICATIVI				DATI DI CLASSAMENTO							DATI DERIVANTI DA
	Sezione Urbana	Foglio	Particella	Sub	Zona Cens.	Micro Zona	Categoria	Classe	Consistenza	Superficie Catastale	Rendita	
1		28	496	701			C/6	3	65 m ²		Euro 144,35	VARIAZIONE del 12/01/2010 protocollo n. MI0014394 in atti dal 12/01/2010 DIVERSA DISTRIBUZIONE DEGLI SPAZI INTERNI- FRAZIONAMENTO E FUSIONE (n. 924.1/2010)
Indirizzo				VIA ASIAGO n. 3 piano: S1;								
Annotazioni				classamento e rendita proposti (D.M. 701/94)								

Situazione degli intestati dal 12/01/2010

N.	DATI ANAGRAFICI	CODICE FISCALE	DIRITTI E ONERI REALI
1	[REDACTED]	[REDACTED]	(1) Proprieta' per 1/2
2	[REDACTED]	[REDACTED]	(1) Proprieta' per 1/2
DATI DERIVANTI DA		VARIAZIONE del 12/01/2010 protocollo n. MI0014394 in atti dal 12/01/2010 Registrazione: DIVERSA DISTRIBUZIONE DEGLI SPAZI INTERNI- FRAZIONAMENTO E FUSIONE (n. 924.1/2010)	

Per ulteriori variazioni richiedere le visure storiche dei seguenti immobili soppressi, originari del precedente:

- foglio 28 particella 496 subalterno 6
- foglio 28 particella 496 subalterno 6
- foglio 28 particella 496 subalterno 2

Unità immobiliari n. 1

Tributi erariali: Euro 0,90

Visura telematica

* Codice Fiscale Validato in Anagrafe Tributaria

**Agenzia del Territorio
CATASTO FABBRICATI
Ufficio Provinciale di
Milano**

Dichiarazione protocollo n. MI0014394 del 12/01/2010

Planimetria di u.i.u. in Comune di Limbiate

Via Asiago

civ. 3

Identificativi Catastali:

Sezione:
Foglio: 28
Particella: 496
Subalterno: 701

Compilata da:
De Toni Pietro Paolo
Iscritto all'albo:
Geometri

Prov. Monza e Brianza N. 1066

Scheda n. 1 Scala 1:200

PIANTA PIANO PRIMO INTERRATO H=2.70

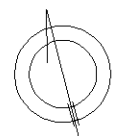
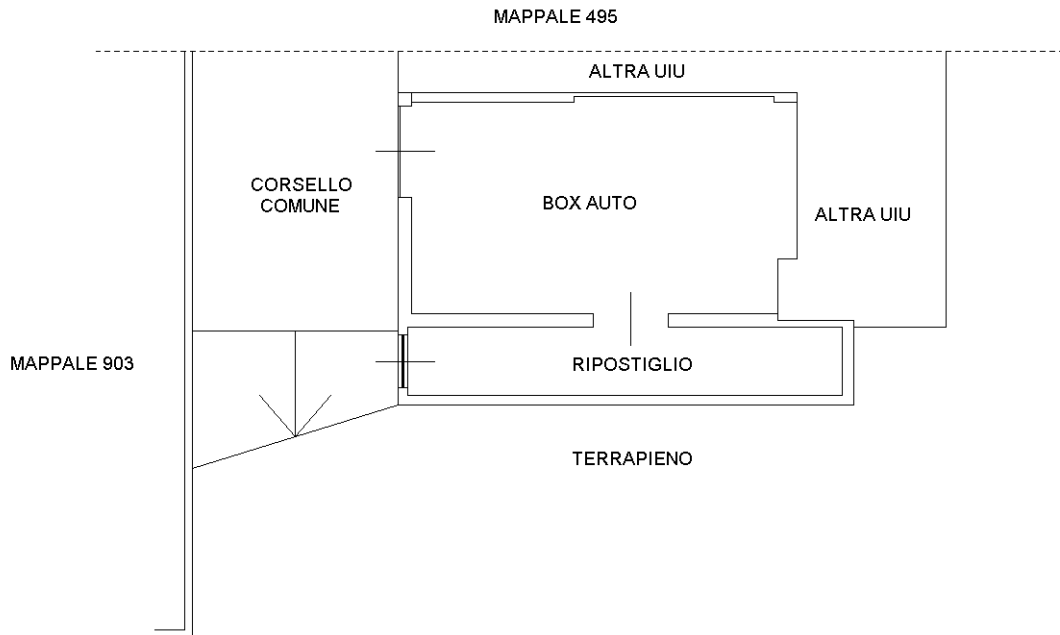

Ultima planimetria in atti

MODULARIO
F. rig. rend. - 497



MINISTERO DELLE FINANZE
DIREZIONE GENERALE DEL CATASTO E DEI SERVIZI TECNICI ERARIALI

Lire
200

NUOVO CATASTO EDILIZIO URBANO

(R. DECRETO-LEGGE 13 APRILE 1939, N. 652)

Planimetria dell'immobile situato nel Comune di LIMBIATE Via ASIAGO n.° 3

Ditta PIVETTA CARMELA nata a Beaumont (PERIGORD) FRANCIA il 15.07.1928 PVT CML 28L55 Z110B

Allegata alla dichiarazione presentata all'Ufficio Tecnico Erariale di MILANO

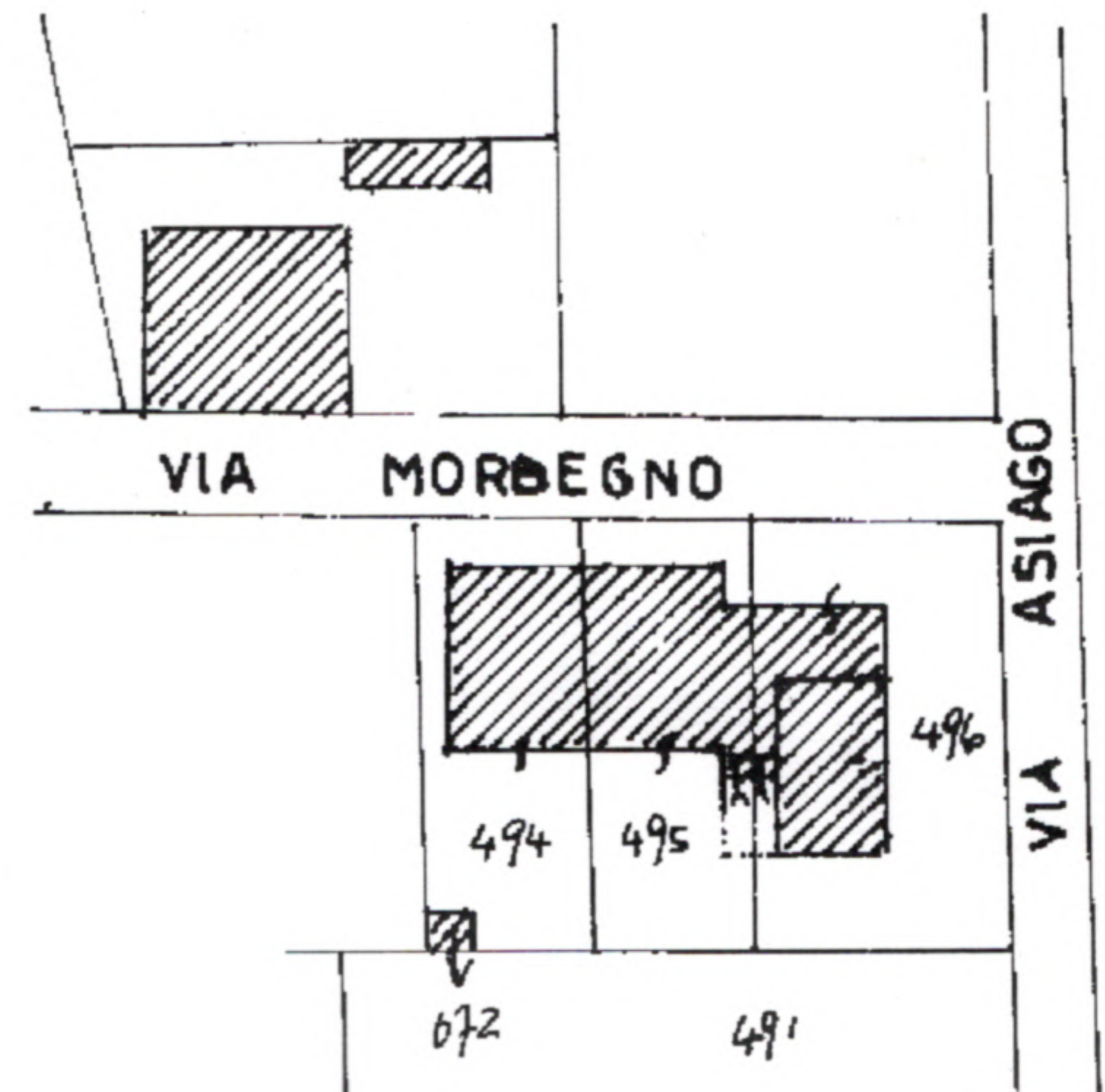

ESTRATTO MAPPA 1:1000
COMUNE DI LIMBIATE
FOGLIO 28 MAPP. 496

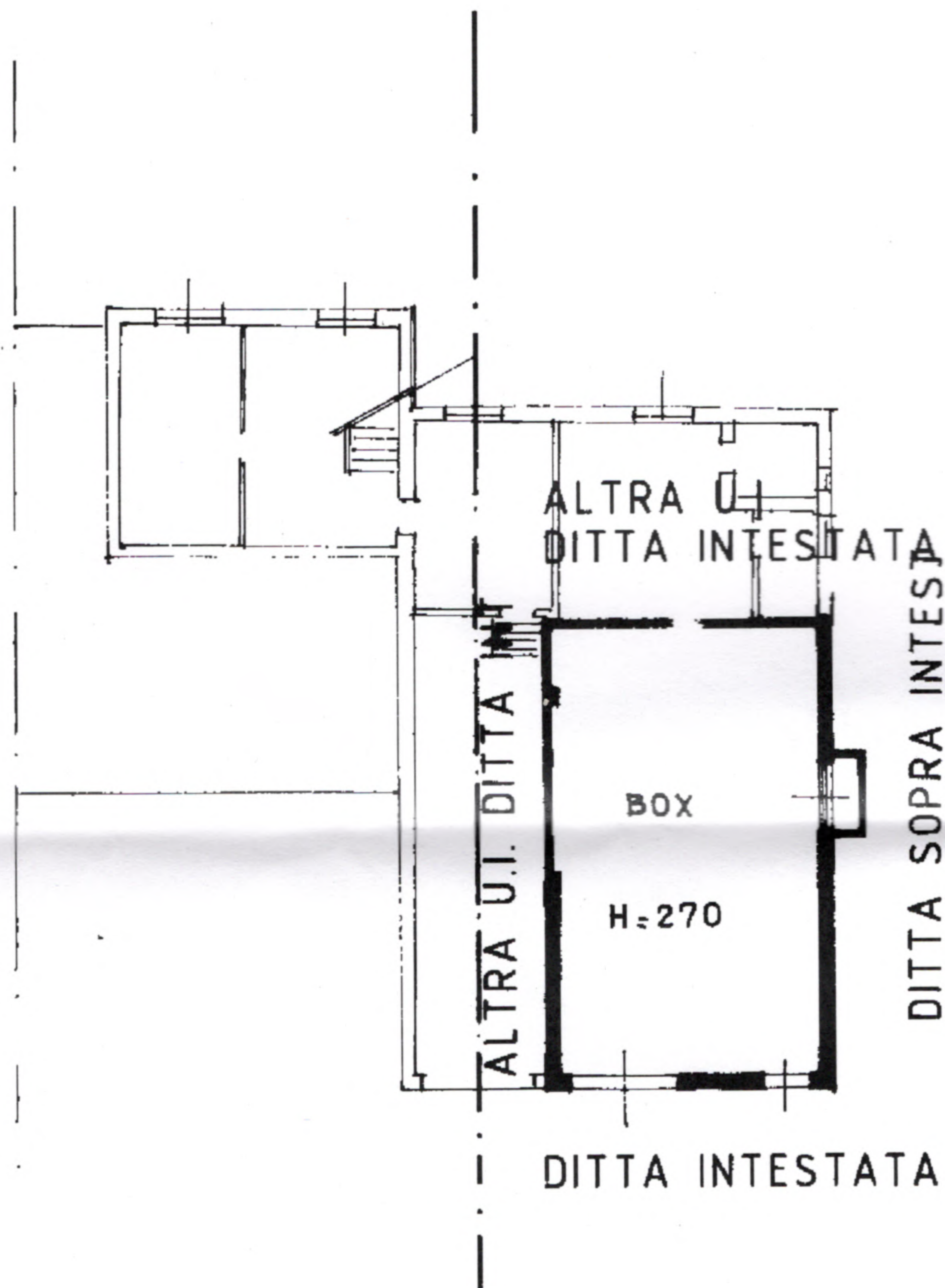

PIANO INTERRATO

ORIENTAMENTO



SCALA DI 1:200

Catasto dei Fabbricati - Situazione al 25/09/2019 - Comune di LIMBIATE(E591) - < Foglio: 28 Particella: 496 - Subalterno 6 >
Immobile Soppresso

SPAZIO RISERVATO PER LE ANNOTAZIONI D'UFFICIO

Compilata dal Geom. ENRICO SCHIEPPATI
(Titolo, nome e cognome del tecnico)

Iscritto all'Albo de Geometri n.° 5688
della Provincia di MILANO

DATA

Firma: [Signature]

DATA
PROT. N°

PARTITA :
FOGLIO : 28
MAPPALE : 496
SUBALTERNO : 6

P.Z. OFFICINA C.V. ROMA

Visura storica per immobile

Situazione degli atti informatizzati dall'impianto meccanografico al 24/07/2019

Data: 24/07/2019 - Ora: 11.44.39 Segue

Visura n.: T114719 Pag: 1

Dati della richiesta	Comune di LIMBIATE (Codice: E591)
Catasto Fabbricati	Provincia di MILANO Foglio: 28 Particella: 495 Sub.: 711

INTESTATI

1	[REDACTED]	[REDACTED]	(2) Nuda proprietà per 1/24
2	[REDACTED]	[REDACTED]	(1) Proprietà per 14/24
3	[REDACTED]	[REDACTED]	(1) Proprietà per 9/24
4	[REDACTED]	[REDACTED]	(8) Usufrutto per 1/24

Unità immobiliare dal 09/11/2015

N.	DATI IDENTIFICATIVI				DATI DI CLASSAMENTO							DATI DERIVANTI DA
	Sezione Urbana	Foglio	Particella	Sub	Zona Cens.	Micro Zona	Categoria	Classe	Consistenza	Superficie Catastale	Rendita	
1		28	495	711			A/7	2	1,5 vani	Totale: 12 m ² Totale escluse aree scoperte*: 10 m ²	Euro 131,70	Variazione del 09/11/2015 - Inserimento in visura dei dati di superficie.
Indirizzo		VIA MORBEGNO n. 3 piano: T;										
Annotazioni		classamento e rendita non rettificati entro dodici mesi dalla data di iscrizione in atti della dichiarazione (D.M. 701/94)										

Mappali Terreni Correlati

Codice Comune E591 - Sezione - Foglio 28 - Particella 495

Situazione dell'unità immobiliare dal 09/04/2015

N.	DATI IDENTIFICATIVI				DATI DI CLASSAMENTO							DATI DERIVANTI DA
	Sezione Urbana	Foglio	Particella	Sub	Zona Cens.	Micro Zona	Categoria	Classe	Consistenza	Superficie Catastale	Rendita	
1		28	495	711			A/7	2	1,5 vani		Euro 131,70	VARIAZIONE N.L CLASSAMENTO del 09/04/2015 protocollo n. MI0343139 in atti dal 09/04/2015 VARIAZIONE DI CLASSAMENTO (n. 210646.1/2015)
Indirizzo		VIA MORBEGNO n. 3 piano: T;										
Annotazioni		classamento e rendita non rettificati entro dodici mesi dalla data di iscrizione in atti della dichiarazione (D.M. 701/94)										

**Agenzia delle Entrate
CATASTO FABBRICATI
Ufficio Provinciale di
Milano**

Dichiarazione protocollo n. MI0169566 del 09/04/2014

Planimetria di u.i.u. in Comune di Limbiate

Via Morbegno

civ. 3

Identificativi Catastali:

Sezione:

Foglio: 28

Particella: 495

Subalterno: 711

Compilata da:

De Toni Pietro Paolo

Iscritto all'albo:

Geometri

Prov. Monza E Brianza

N. 01066

Scheda n. 1

Scala 1:200

PIANTA PIANO TERRA H=3.10

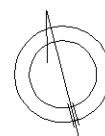
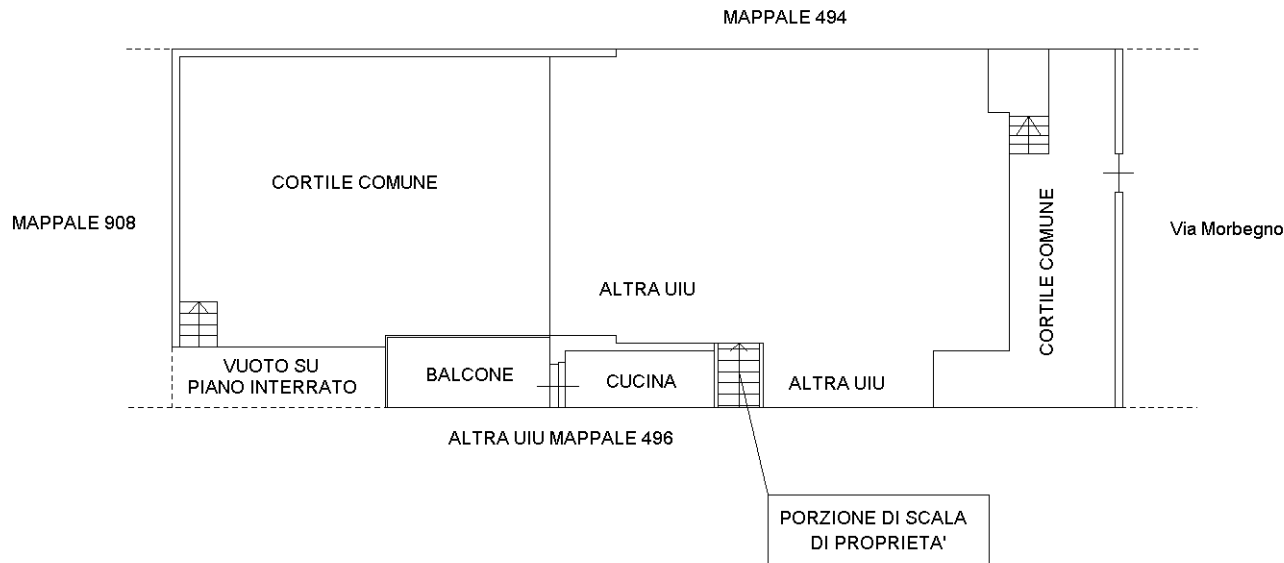

Ultima planimetria in atti

Catasto dei Fabbricati - Situazione al 22/07/2019 - Comune di LIMBIATE (E591) - < Foglio: 28 - Particella: 495 - Subalterno: 711 >
Firmato DA: **DAMIANO BEGNARDI** PINNOCCHIO
Fessso Da: ARUBAPEC S.P.A. NG CA 3 Serial#: 4b4d8c54d8045baaf08be0e80f47a7339