

MODULARIO
F. - Cat. S. T. - 315

MOD. B (Nuovo Catasto Edilizio Urbano)

NUOVO CATASTO EDILIZIO URBANO

(R. DECRETO LEGGE 13 APRILE 1939, N. 652)

Planimetria dell'immobile situato nel Comune di MELZO

Via M. ZANUTEL 2/A

Ditta SRL. IMH. SERMANA (P. IVA 0455 11 90459)

Allegata alla dichiarazione presentata all'Ufficio Tecnico Erariale di MILANO

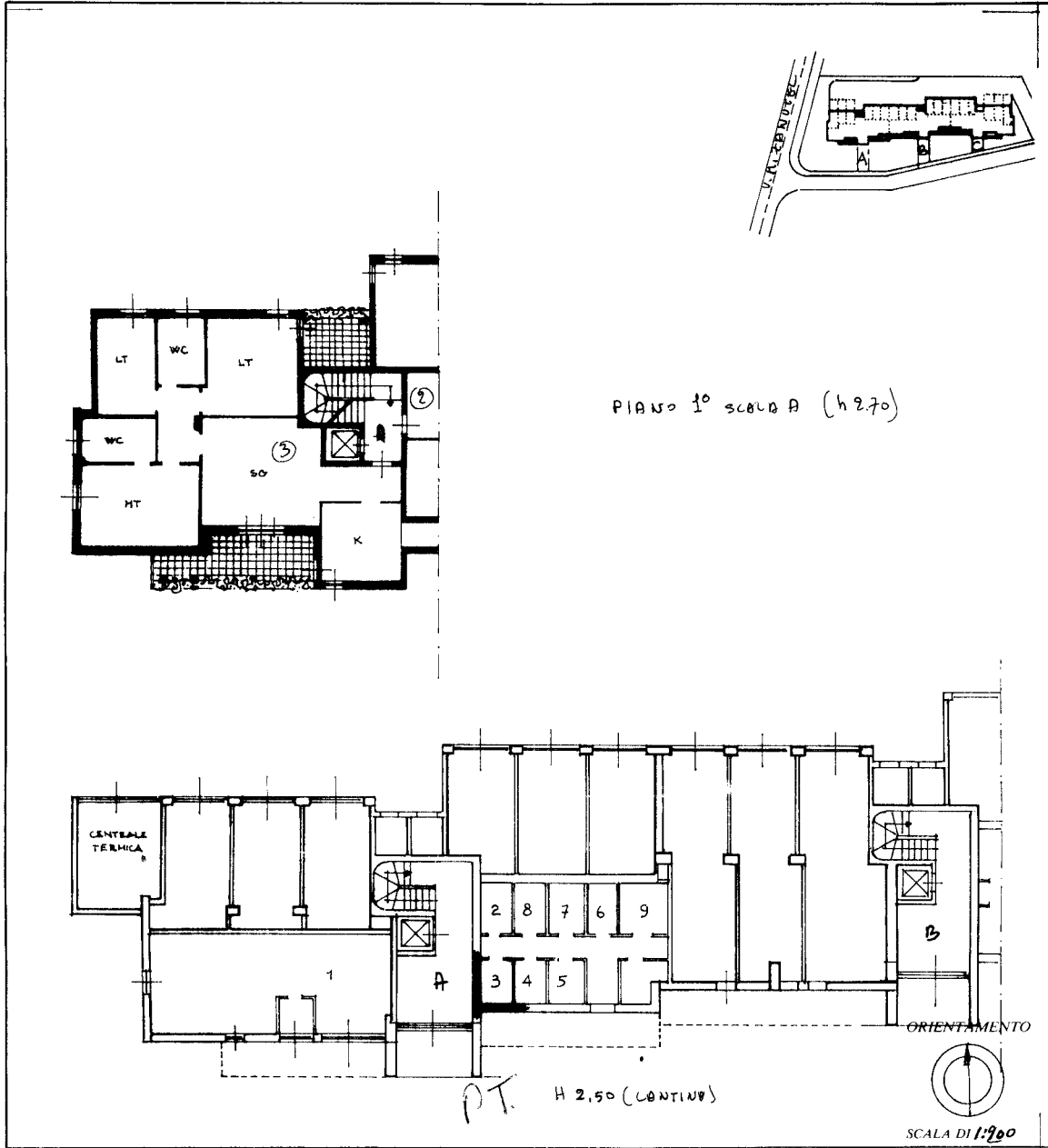

SPAZIO RISERVATO PER LE ANNOTAZIONI D'UFFICIO

DATA 20/9/83
PROT. N° 11509G - 09 DIC 83

Compilata dal
DOTT. ING. COSENZO MAGNONI
(MILANO 10.09.1936)

Iscritto all'Albo de
INGEGNERI (4177)
della Provincia di MILANO

DATA 20/9/83
Firma: *[Signature]*

Catasto dei Fabbricati - Situazione al 01/10/2021 - Comune di MELZO (F119) - < Foglio: 4 - Particella: 80 - Subalterno: 25 >
VIA MARINO ZANUTEL n. 2 piano: 1-T interno: 3 scala: A;

Ultima planimetria in atti