

MODULARIO
F. rig. rend. 487



MINISTERO DELLE FINANZE
DIREZIONE GENERALE DEL CATASTO E DEI SS.TT.EE.
CATASTO EDILIZIO URBANO (RDL 13-4-1939, n. 652)

MOD. BN (CEU)

Planimetria di u.i.u. in Comune di MILANO via VETERE civ. 10.....

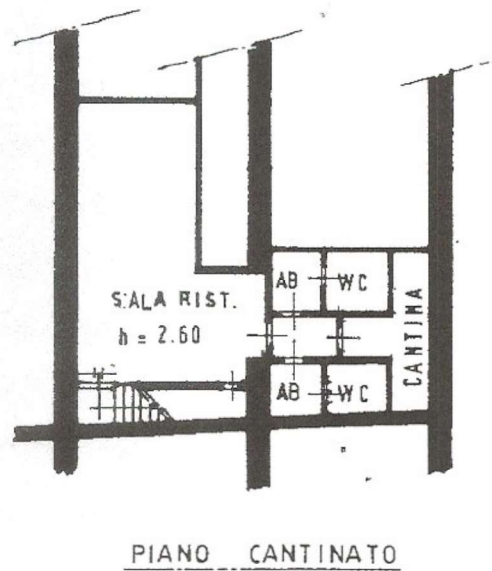
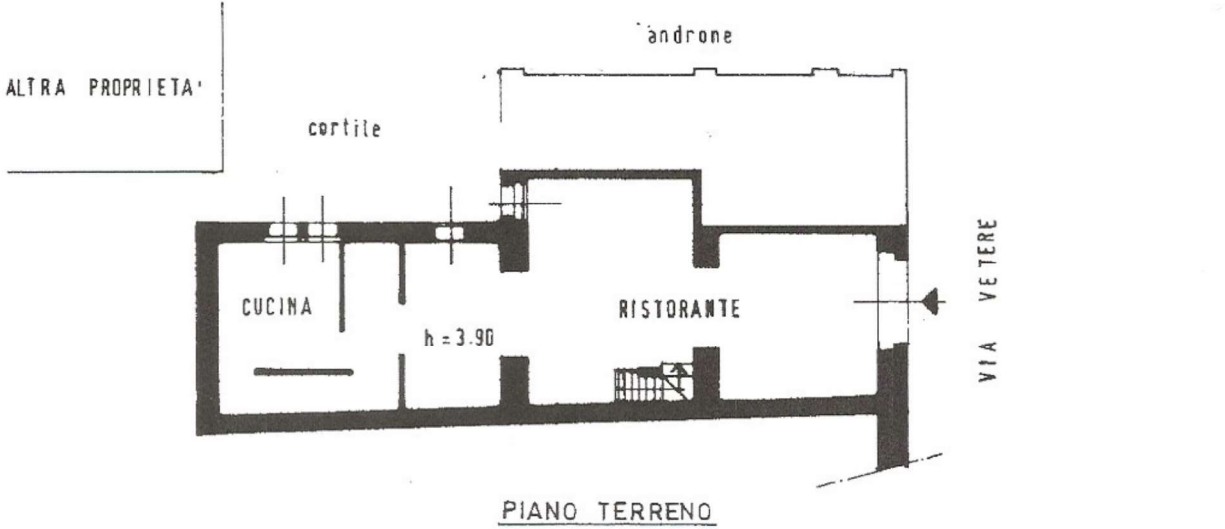

Espresso - Giunzione di 03/04/2022 - Comune di MILANO (5302) - c. Espresso 413 Bascetta 16 20121 Milano 4

Dichiarazione di N.C.
 ESPOSIZIONE DI UBICAZIONE
 (Identificativi catastali)

Completata dal ARCH. SUMMER ROBERTO
 (Titolo, cognome e nome)

RIF. CATASTALE: ARCHITETI

data 24/02/95 Firma *[Signature]*

RISERVATO ALL'UFFICIO

Data di presentazione: 08/03/1995 - Data: 07/04/2022 - N. pratica: L000074623022 - Riferimento: BERTINI DANIELE - Ultima planimetria in atti
 Scheda I di I - Formato di scp.: A4 (208x297) - Formato di scala: I:1
 Firmato Da: BERTINI DANIELE Emesso Da: ARUBAPECS P.A. NG CA 3 Serial#: 21a1ef6731b1398f0ce1caa4f38be329