

NUOVO CATASTO EDILIZIO URBANO

(R. DECRETO-LEGGE 13 APRILE 1969, N. 652)

Planimetria dell'immobile situato nel Comune di MILANO Via Palmanova, 10

Ditta CONDOMINIO JENNER S.R.L.

Allegata alla dichiarazione presentata all'Ufficio Tecnico Erariale di MILANO

PIANO PRIMO (h = 3,10) allegata scheda n° 2

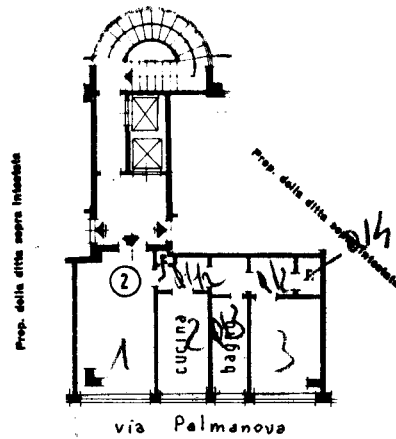

PIANO CANTINE

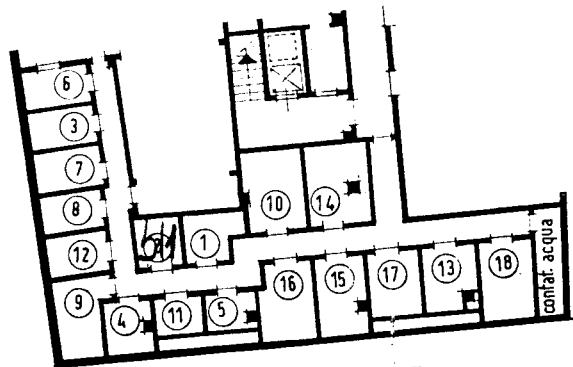

ORIENTAMENTO



SCALA DI I. 200

SPAZIO RISERVATO PER LE ANNOTAZIONI D'UFFICIO

DATA
PROT. N°

~~2027-55181~~
-5 DIC. 1977
~~5010137~~

213305
MILIO 239
M. PALE 13
SUBALTEMO 2

Compilata dal geom. Mario Vivaldi
(Titolo, nome e cognome del tecnico)

Iscritto all'Albo de geometri
della Provincia di Milano

DATA 6 - 12 - 1977

Firma: Mario Vivaldi



LIBRERIA DEGLI UFFICI
20123 MILANO
Via F. Turati, 26 - Telefono 600227