

MODULARIO  
F. - Cat. S. T. - 315

Mod. B (Nuovo Catasto Edilizio Urbano)

①

# NUOVO CATASTO EDILIZIO URBANO

(R. DECRETO-LEGGE 13 APRILE 1939, N. 652)

Planimetria dell'immobile situato nel Comune di BRESSO Via ALFREDO BORGHI 8

Ditta LOTTI GIUSEPPINA MARA POLITI nata a MILANO il 2-8-1920

Allegata alla dichiarazione presentata all'Ufficio Tecnico Erariale di MILANO

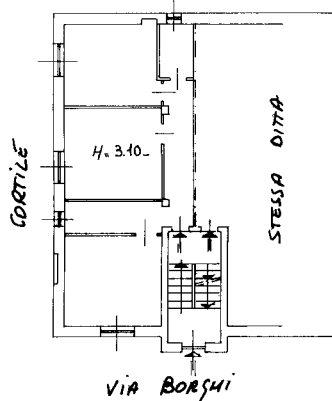

Piano Primo Piano Rialzato

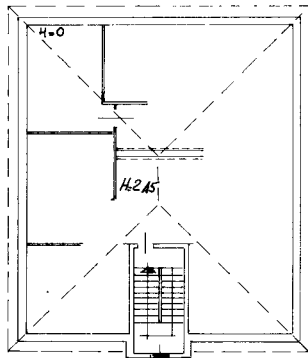

Piano Terzo Piano Sottotetto

ORIENTAMENTO



SCALA DI 1:200

SPAZIO RISERVATO PER LE ANNOTAZIONI D'UFFICIO

DATA  
PROT. N°

Partita n° 3104  
Foglio n° 7  
Mappale n° 126 sub. 1

Compilata dal Geom. GIUSEPPE GORMANI  
(Titolo, nome e cognome del tecnico)

Iscritto all'Albo dei GEOMETRI  
della Provincia di VARESE

DATA 21 SETTEMBRE 1979

Firma: Geom. Giuseppe Gormani

LIBRERIA DEGLI UFFICI  
20121 MILANO  
Via F. Testi, 26 - Telefono 650.227



Ultima planimetria in atti