

**Agenzia del Territorio  
CATASTO FABBRICATI**  
Ufficio provinciale di  
Milano

Dichiarazione protocollo n. MI0902086 del 25/09/2009  
Planimetria di u.i.u. in Comune di Milano  
Via Cardinale Mezzofanti

civ. 24A

Identificativi Catastali:  
Sezione: 396  
Particella: 316  
Subalterno: 37

Compilata da:  
Nicolini Umberto  
Iscritto all'albo:  
Architetti  
Prov. Milano  
N. 16048

Scala 1: 200

Ultima planimetria in atti

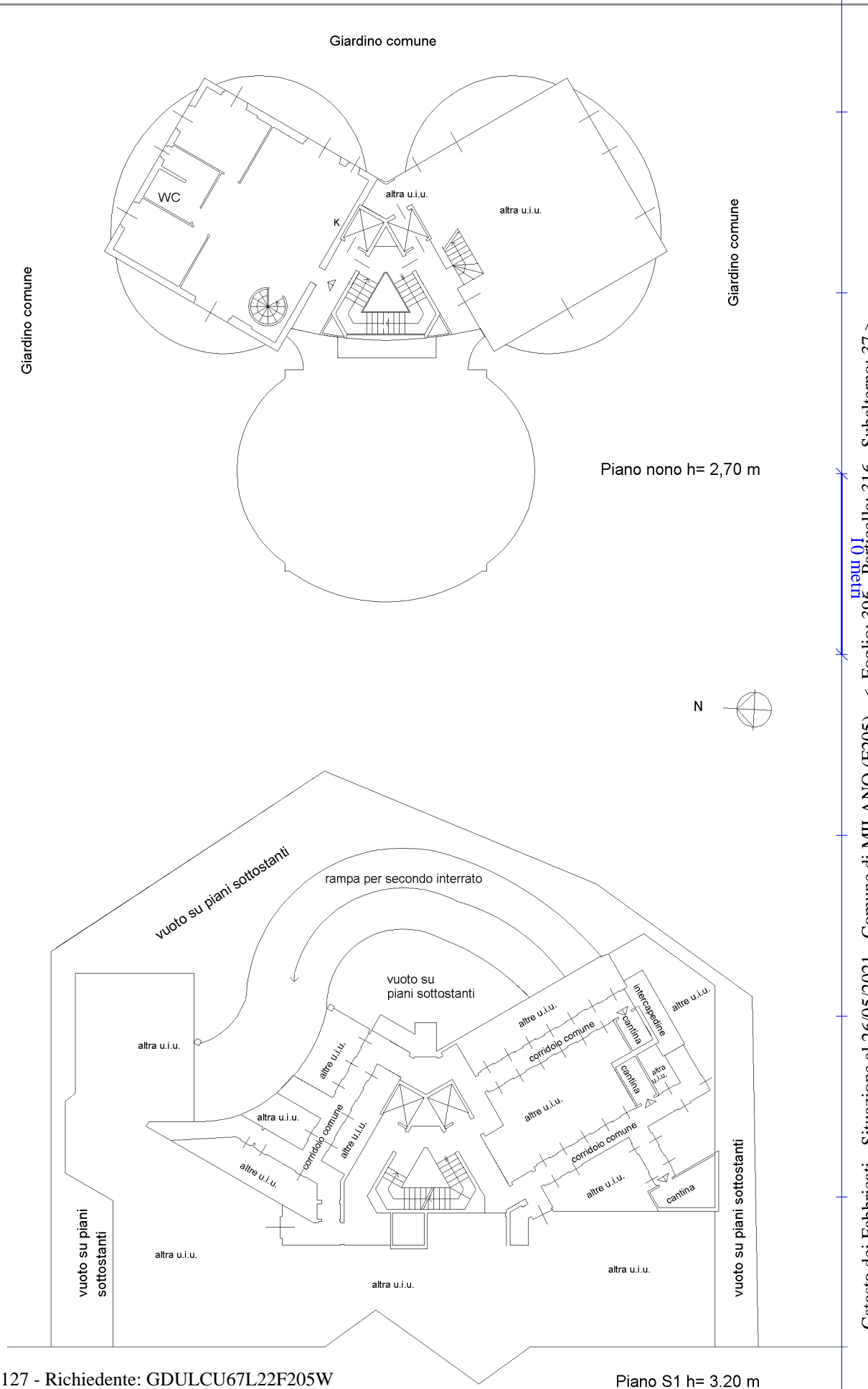

Catasto dei Fabbricati - Situazione al 26/05/2021 - Comune di MILANO (F205) - < Foglio: 396 - Particella: 316 - Subalterno: 37 >  
VIA CARDINALE GIUSEPPE MEZZOFANTI n. 24A piano: 9-10-S1 interno: 32 scala: A;

**Agenzia del Territorio  
CATASTO FABBRICATI  
Ufficio Provinciale di  
Milano**

Dichiarazione protocollo n. MI0902086 del 25/09/2009

Planimetria di u.i.u. in Comune di Milano

Via Cardinale Mezzofanti

civ. 24A

Identificativi Catastali:

Sezione:

Foglio: 396

Particella: 316

Subalterno: 37

Compilata da:

Nicolini Umberto

Iscritto all'albo:

Architetti

Prov. Milano

N. 16048

Scheda n. 2

Scala 1:200

Giardino comune

Giardino comune

apertura di accesso dal piano sottostante

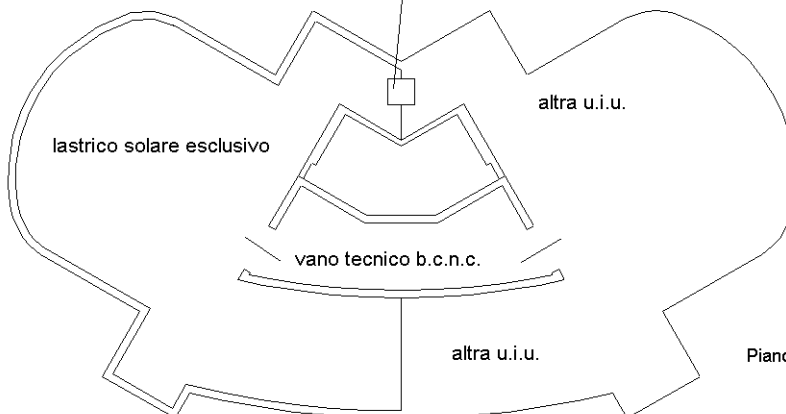

Piano copertura

Giardino comune

Giardino comune

Piano copertura h= 2,30 m

Giardino comune

N

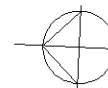

Giardino comune

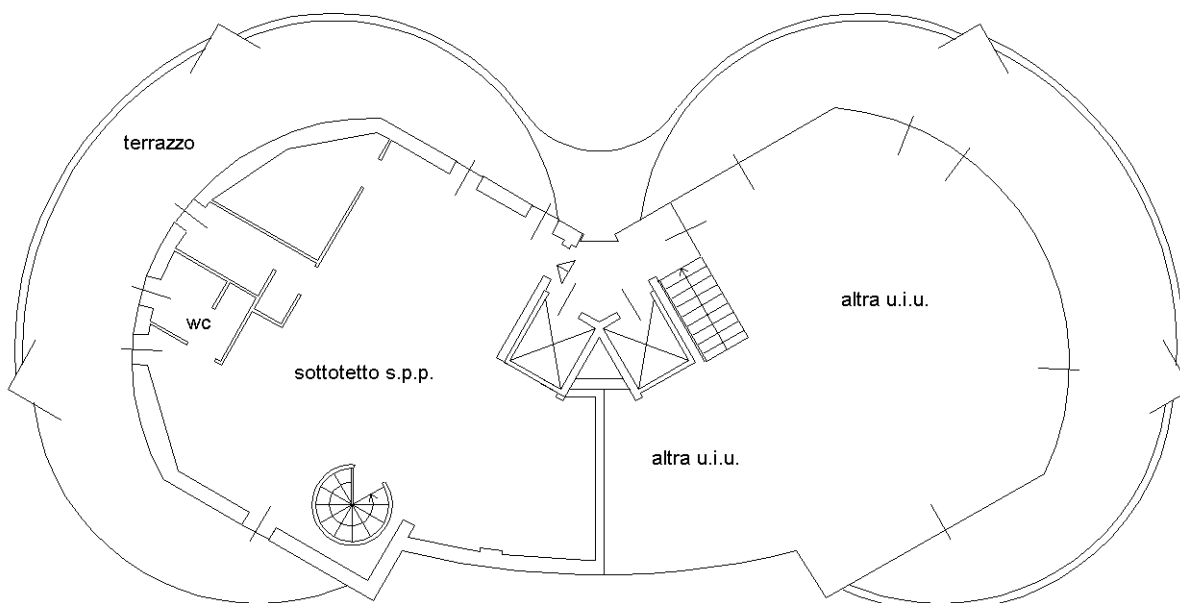

Giardino comune

Giardino comune

Piano sottotetto h= 2,35 m

Ultima planimetria in atti