

Dichiarazione protocollo n. MI0201384 del 23/04/2013

Agenzia del territorio
CATASTO FABBRICATI
Ufficio Provinciale di
Milano

Corso Di Porta Vittoria

civ. 46

Identificativi Catastali:

Sezione:

Foglio: 439

Particella: 81

Subalterno: 887

Compilata da:
Bagolin Ivano

Iscritto all'albo:
Geometri

Prov. Milano

N. 08412

Scala 1:200

Scala 1:200

PIANO TERZO

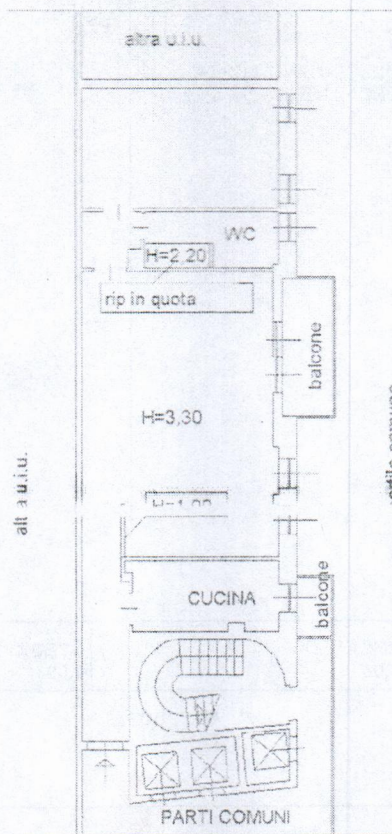

Catasto di Fabbricati - Simulazione al 19/01/2013 - Comune di MILANO (MI) - Foglio 439 - Particella 81 - Subalterno 887 >>
CURSOI - PORTA VITTORIA n. 46 Piano 3