

MINISTERO DEL TERRITORIO E DELLE COSTRUZIONI
DIPARTIMENTO DEL TERRITORIO
CATASTO EDILIZIO URBANO (RDL 13-4-1939, n. 652)

LIRE
200

Pianimetria di via CASATI n. 22 - Comune di MILANO - civ. 22

PIANO QUARTO
H = CM 290

VIA LAZZARETTO

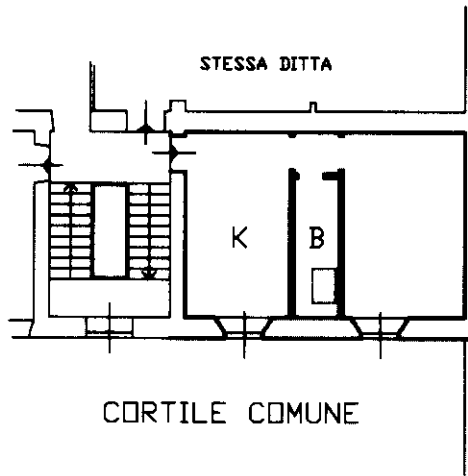

STESSA DITTA

K

B

CORTILE COMUNE

MAP 4

ORIENTAMENTO

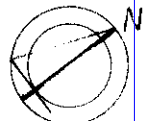

SCALA DI 1:200

Catasto dei Fabbricati - Situazione al 05/05/2022 - Comune di MILANO (F205) - < Foglio 314 - Particella 7 - Subalterno 707 >
VIA FELICE CASATI n. 22 Piano 4

Dichiarazione di N.C.
Denuncia di variazione
Ultima planimetria in atti

Compilata da Arch. di Gregorio Antonio
(Titolo, cognome e nome)

RISERVATO ALL'UFFICIO

Data presentazione: 20/04/1999 - Data: 05/05/2022 - n. T453182 - Richiedente: MGNSFN67E44F205Z
Totale schede: 1 - Formato di acquisizione: A4 - n. 7 - sub. 707

Isritto all'albo de Arch. ANTONIO di GREGORIO
Milano
n. 137 ORDINE DEGLI ARCHITETTI DI MILANO
data _____ Firma _____

Forma - Istituto Grafico e Zucchi - SpA - 20136 Milano - Tel. 02/48101