

Allegato A. Rilievo fotografico.

Il fabbricato.



Immagine 1 Il complesso immobiliare visto dalla strada con l'indicazione del fabbricato in cui si trova l'unità oggetto di valutazione.



Immagini 2 e 3 L'ingresso al condominio e il vialetto che conduce al fabbricato in cui si situa l'unità oggetto di valutazione.



Immagini 4 e 5. L'ingresso alla scala del fabbricato in cui si situa l'unità oggetto di valutazione e i contatori sul lato.



Immagini 6 e 7. L'androne: la portineria e la collocazione delle cassette postali.



Immagini 8 e 9. L'ascensore e l'androne visto dall'interno. L'immobile è accessibile e l'unità immobiliare raggiungibile e adattabile.



Immagine 10. Le scale condominiali.



Immagine 11. Il balcone vista parco.



Immagini 12 e 13. Il locale giorno, attualmente adibito a cucina pranzo che si affaccia sul parco tramite il lungo balcone.

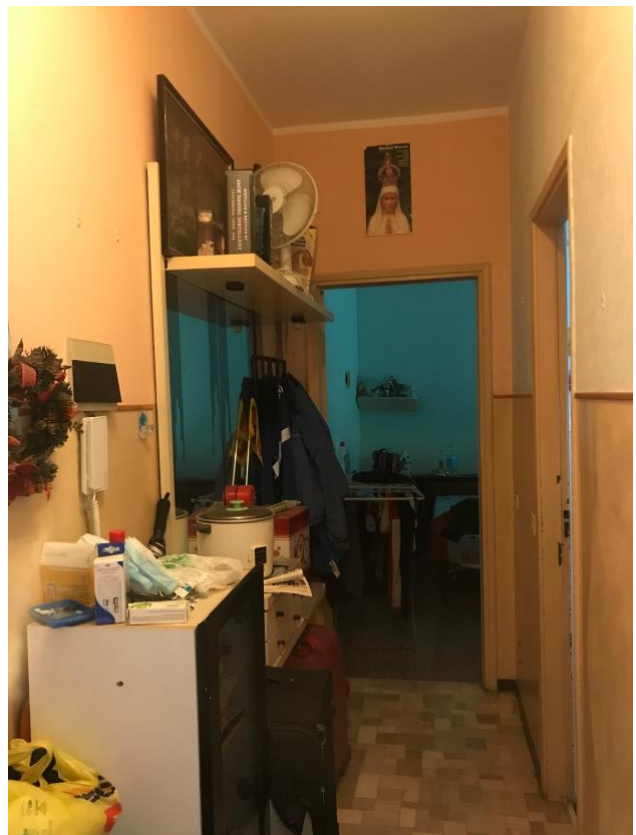

Immagini 14 e 15. L'ingresso visto dalla e verso la porta.



Immagine 16. Il bagno.



Immagine 16. La camera.



Immagine 17. La rampa posta sul retro del fabbricato che conduce alle cantine.



Immagine 18. La cantina.