

MODULARIO  
F. Cat. S. T. - 315



MINISTERO DELLE FINANZE  
DIREZIONE GENERALE DEL CATASTO E DEI SERVIZI TECNICI ERARIALI  
**NUOVO CATASTO EDILIZIO URBANO**

Fig. 15

Planimetria dell'immobile situato nel Comune di MILANO Via L. Palazzi 8

Ditta XXXXXXXXXX

Allegata alla dichiarazione presentata all'Ufficio Tecnico Erariale di MILANO

CANTINATO

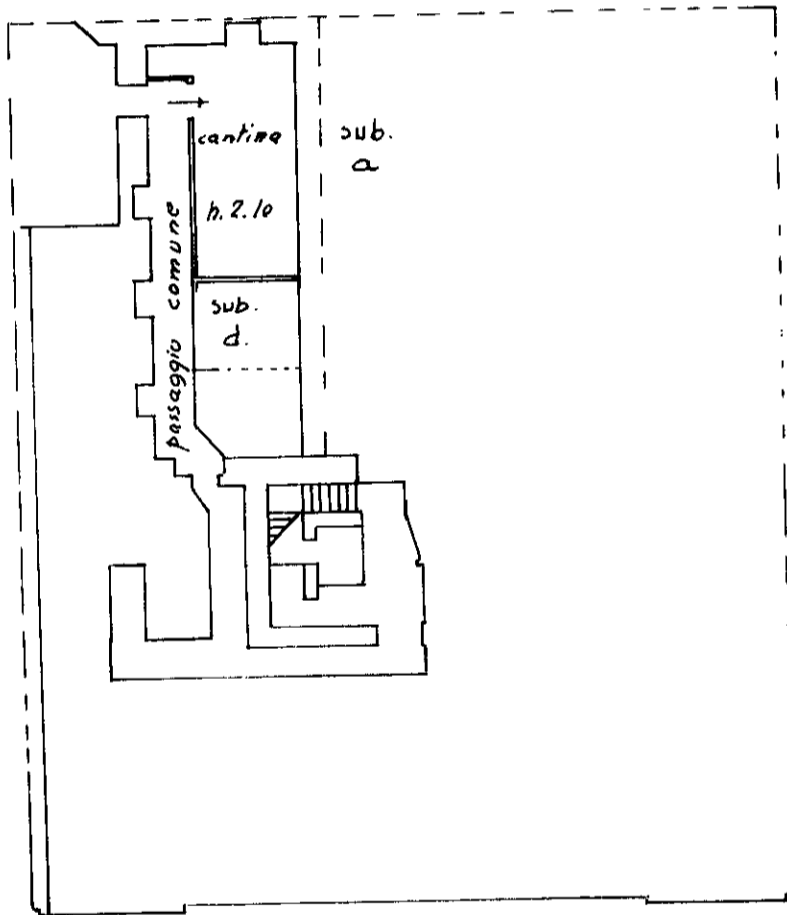

ORIENTAMENTO

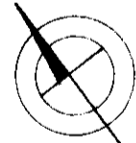

SCALA DI I. 200

SPAZIO RISERVATO PER LE ANNOTAZIONI D'UFFICIO

DATA  
PROT. N°

13 GIU 1974

2857

Compilata dal L. E.  
(Titolo, nome e cognome del tecnico)

Enzo Xigani

Iscritto all'Albo dei P.E.

della Provincia di Milano

DATA 15. 6. 74

Firma: Enzo Xigani