

DOCUMENTAZIONE FOTOGRAFICA

Largo Vittorio Veneto, 34

LAINATE (MI)



Vista del fabbricato ex rurale e dell'accesso alla corte da largo Vittorio Veneto.





L'intorno.





Particolari delle facciate delle porzioni in esame su via Mengato.





Particolare dell'ingresso alla corte ex rurale.





Viste della corte.





Percorso di accesso all'immobile pignorato.





L'ingresso.





Locale ingresso/cucina.





Particolari locale ingresso/cucina.

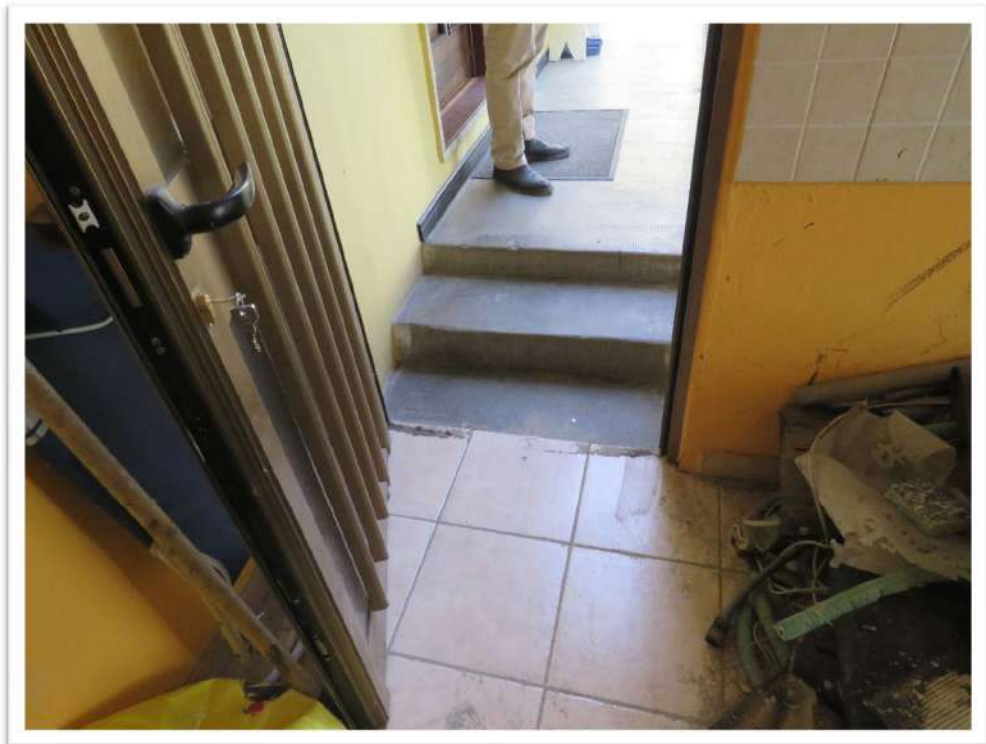



Il soggiorno.





Il terrazzo di collegamento con le altre porzioni dell'immobile.





Viste del terrazzo.





La camera.





Il bagno ed il disimpegno.





Particolari.

