

bruno lazzaroni
perito industriale edile
c.f. LZZBRN56L30I904J
p.i. 00222810939



Via Giuseppe Verdi n.2
33097 Spilimbergo (PN)
tel.042740431 fax 0427928200
studiobrunolazzaroni@gmail.com
bruno.lazzaroni@pec.eppi.it

Avanti al Tribunale di Pordenone
DOCUMENTAZIONE FOTOGRAFICA
ESECUZIONE IMMOBILIARE RGE n.50/2021
promossa da

G.I. dott.ssa Roberta Bolzoni

Data: 19 Maggio 2022

IL C.T.U.



ESTRATTO DEI LUOGHI DA GOOGLE MAPS

Comune di FANNA, Via Monteleto





1 - FRONTE STRADA



2 - LATO SUD



3 - SOTTOPORTICO



5 - LATO OVEST

LOTTO 1 - APPARTAMENTO AL PRIMO PIANO CON DEPOSITO (SUB.5 E 3)



6 - ACCESSO AL VANO SCALE



7 - CUCINA



8 - SOGGIORNO

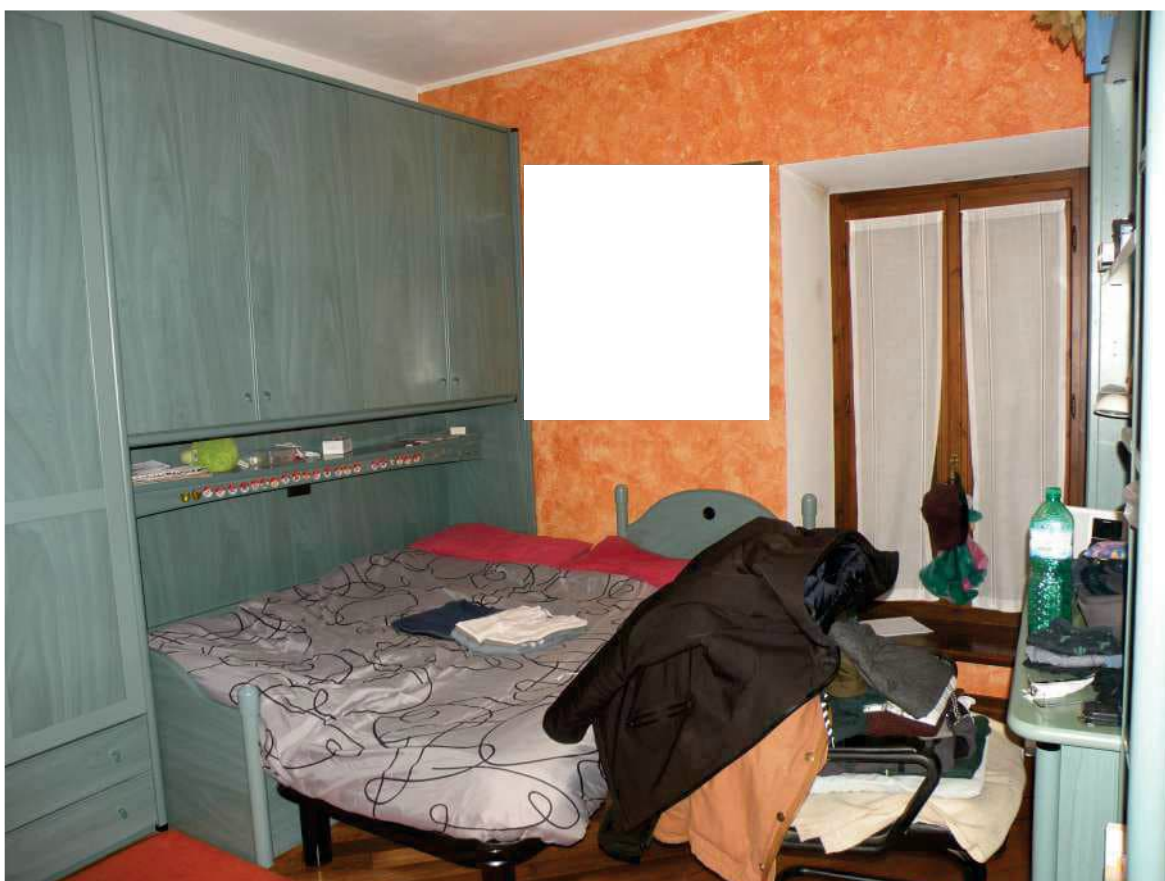

9 - CAMERA



10 - CAMERA



11 - CAMERA



12 - BAGNO



13 - VANO SCALE



14 - DEPOSITO PIANO TERRA



15 - DEPOSITO PIANO TERRA



16 - DEPOSITO PIANO TERRA



17 -DEPOSITO PIANO TERRA



18 - CALDAIA E BOILER ELETTRICO

LOTTO 2 - APPARTAMENTO AL SECONDO PIANO (SUB.7)



19 - INGRESSO



20



21 - SOGGIORNO



22 - CUCINA

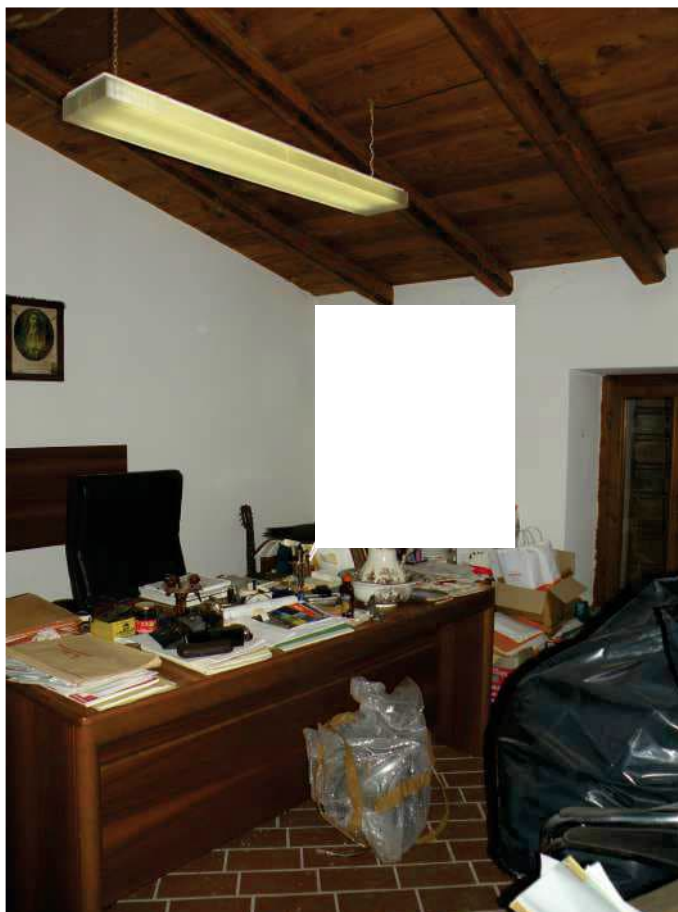

23 - CAMERA



24 - CAMERA



25 - BAGNO



26 - RIPOSTIGLIO