





EP

LIRE  
385

**CATASTO EDILIZIO URBANO** (RDL 13-4-1939, n. 652)

Planimetria di u.i.u. in Comune di PRAVISDOMINI via ROMA civ. ....

**ELABORATO PLANIMETRICO**

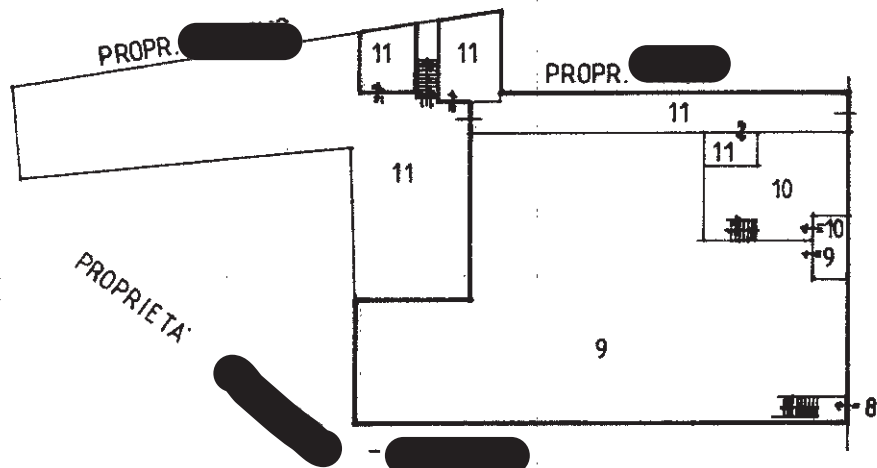

PIANO TERRA

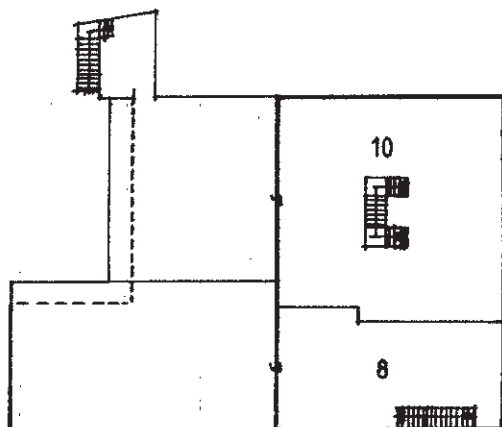

PIANO PRIMO

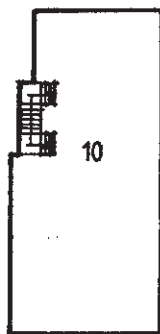

PIANO SECONDO

LEGENDA:

- SUB. 1,2,3,4,5,6,7: SOPPRESSI E SOSTITUITI DAI SUB. 8,9,10,11
- SUB. 8: APPARTAMENTO P.T.-1°
- SUB. 9: RISTORANTE-BAR P.T
- SUB. 10: HOTEL P.T.- 1°-2°
- SUB. 11: B.C. NON CEN.LI AI SUB. 8,9,10 (PASSO CARRAIO, LOC. IMPTO COND.TO, CORTE, C.T., CABINA ELETTRICA)

RIFER. TIPO MAPP. N.

ORIENTAMENTO



SCALA DI 1:500

roma - Istituto Nazionale di Geometria e Catastro - P.V.

Catasto dei Fabbricati - Situazione al 15/07/2020 - Comune di PRAVISDOMINI (H010) - < Foglio: 8 - Particella 35 - Elaborato planimetrico >

Dichiarazione di N.C.

Ultima planimetria

Data presentazione: 20/09/1993 - Data: 15/03/93

n. 93 sub. ....

Compilata dal **GEOM.** [redacted] (Cognome e nome)

Telematicamente [redacted]

della provincia di **COMPTON** n. 0027/15

data 22.03.93 Firma [redacted]



RISERVATO ALL'UFFICIO

Fattore di scala non utilizzabile

MODULARIO  
F. fig. rend. 457



MINISTERO DELLE FINANZE  
DIREZIONE GENERALE DEL CATASTO E DEI SS.TT.EE.  
**CATASTO EDILIZIO URBANO** (RDL 13-4-1939, n. 652)

MOD. BN (CEU)

LIRE  
**385**

Planimetria di u.i.u. in Comune di PRAVISDOMINI via ROMA civ. ....

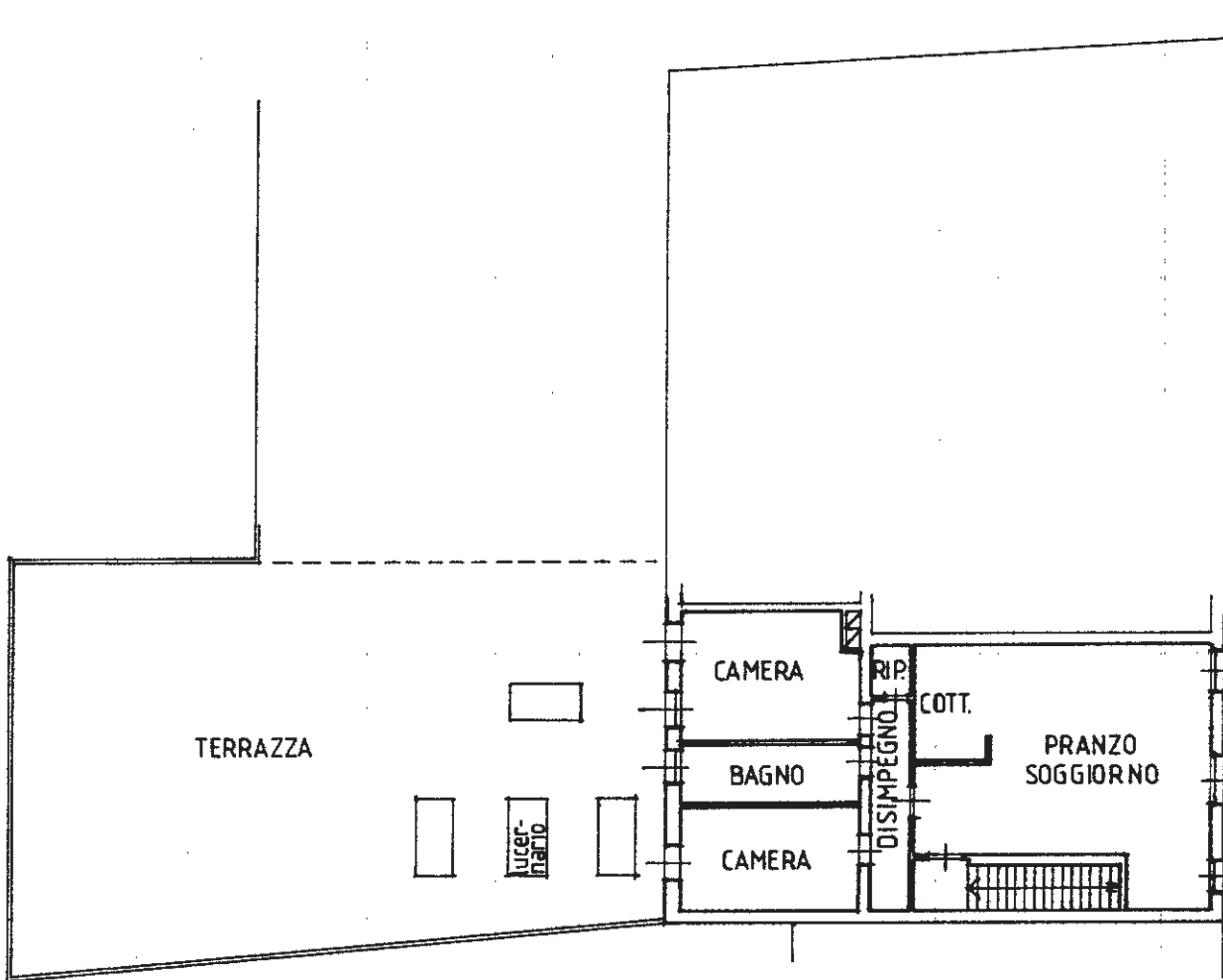

PIANO PRIMO H=2,50 m

PIANO TERRA H=3,00 m

ORIENTAMENTO

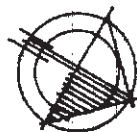

SCALA DI 1: 200

VIA ROMA  
Catasto dei Fabbricati - Situazione al 15/07/2020 - Comune di PRAVISDOMINI (H010) - Foglio: 8 - Particella: 93 - Subalterno: 8 >  
VIA ROMA piano: 1

roma - Istituto Poligrafico e Zecca dello Stato - P.v

Dichiarazione di N.C.   
Utenza planimetrica   
Data presentazione: 20/09/1993  
Totale schede: 1 - Formato di n. 93 sub. 8

Compilata dal [REDACTED] e nome)  
[REDACTED]  
data 22.03.93 Firma [REDACTED]



RISERVATO ALL'UFFICIO  
5280

MODULARIO  
F rig rend. 487



MINISTERO DELLE FINANZE  
DIREZIONE GENERALE DEL CATASTO E DEI SS.TT.EE.  
**CATASTO EDILIZIO URBANO** (RDL 13-4-1939, n. 652)

MOD. BN (CEU)

LIRE  
**385**

Planimetria di u.i.u. in Comune di PRAVISDOMINI via ROMA civ. ....

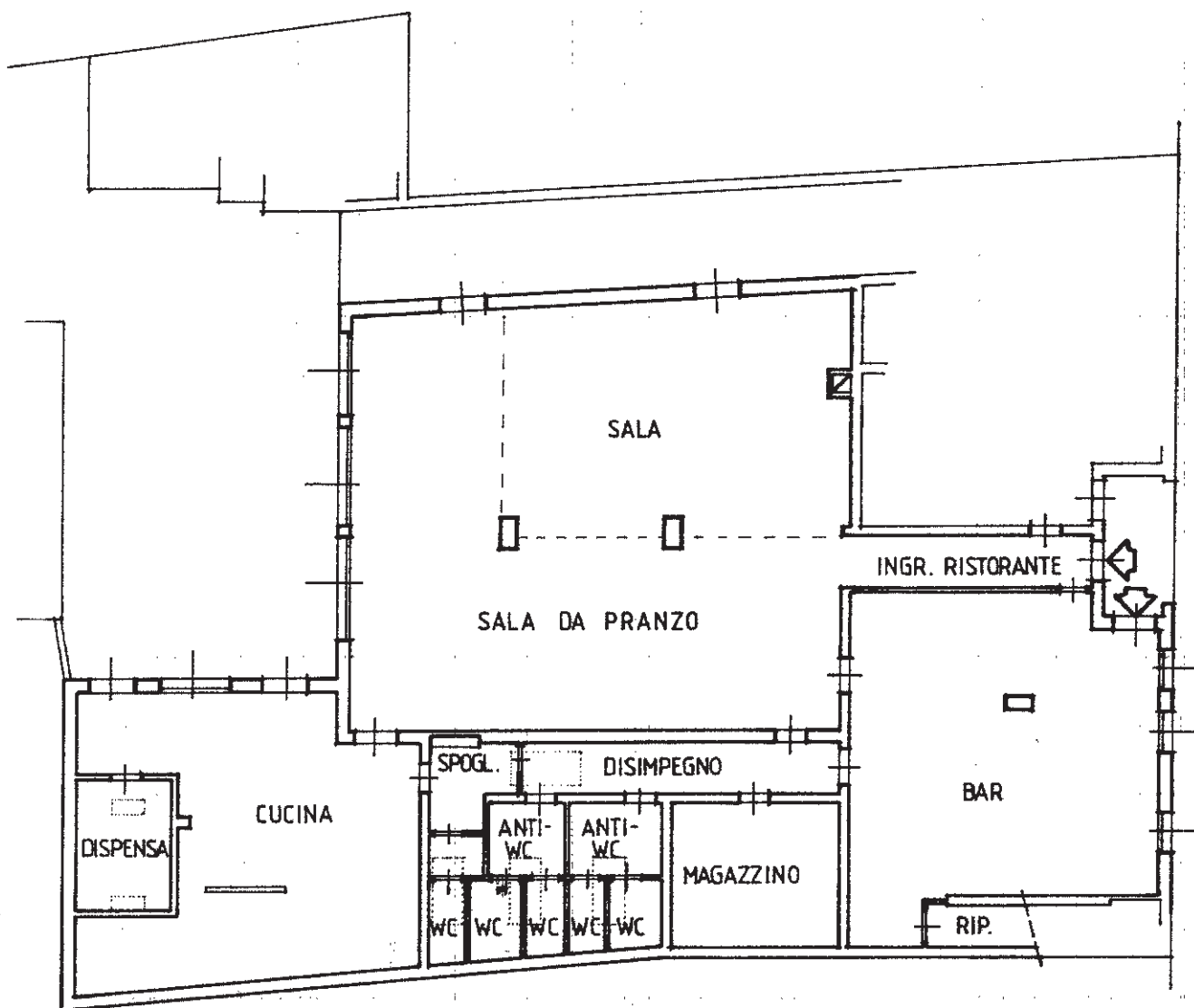

**PIANO TERRA H= 3,00 m**

VIA ROMA

ORIENTAMENTO



SCALA DI 1: 200

Dichiarazione di N.C.

Ulteriori piani e variazioni

Compilata dal [REDACTED]

(Titolo, cognome e nome)

RISERVATO ALL'UFFICIO

Data presentazione: 20/09/1993

Totale schede: 1 - Formato di acquisizione: A4(210x297)

n. 93 sub. 9

della provincia di **PORDENONE**

data [REDACTED] Firma [REDACTED]



5280

Catasto dei Fabbricati - Situazione al 15/07/2020 - Comune di PRAVISDOMINI (H010) - < Foglio: 8 - Particella: 93 - Subalterno: 9 >  
VIA ROMA piano: 1;

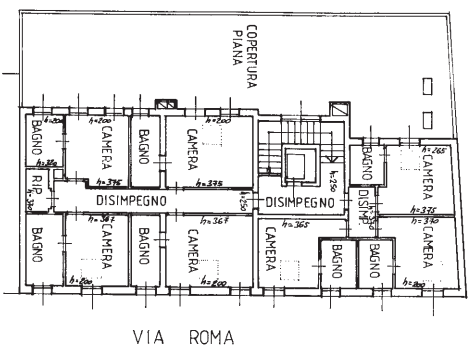

MODULINO  
 R. 1/97 art. 488  
 Ministero delle Finanze  
 Direzione Generale del Catasto e dei Servizi Tecnici Erariali  
**NUOVO CATASTO EDILIZIO URBANO**  
 (In Approvazione al Decreto del Presidente della Repubblica n. 459)  
 Piano n. 8 - Particella n. 93 - Subalterno n. 10  
 Comune di PRAVISO DOMINI - Via ROMA  
 Ditta [Redacted]  
 Allegata alla dichiarazione presentata all'Ufficio Tecnico Esattoriale di PORENONE

SPAZIO RISERVATO PER LE ANNOTAZIONI D'UFFICIO  
 FOG. 8, MAP. 93, SUB. 10  
 DATA PROT. N° 5280  
 Orientamento  
 SCALA DI 1:200

Compilato da [Redacted]  
 Iscritto all'Albo dei  
 della Pontede  
 DATA 22.03.1993  
 Firma: [Redacted]