

Esecuzione Immobiliare n. 03/2022 – G.E. Dott. Bolzoni Roberta - Tribunale di Pordenone
ALLEGATO “ 8“ ALLA C.T.U. : DOCUMENTAZIONE FOTOGRAFICA
LOTTO unico

Foto 1 – vista lato Ovest



Foto 2 – vista lato Ovest



Foto 3 – vista lato OVEST



Foto 4 – vista entrata da Via Lazzaretto



Foto 5 – Vista annesso lato sud



Foto 6 – Portico di congiunzione tra abitazione e annesso



Foto 7 – Vista Sud - Est



Foto 8 – vista Est



Foto 9 – Vista Nord - Ovest



Foto 10 – vista Nord



Foto 11 – Pavimentazione in porfido



Foto 12 – vista ripostiglio abusivo



Foto 13 – vista alloggiamento caldaia esterna

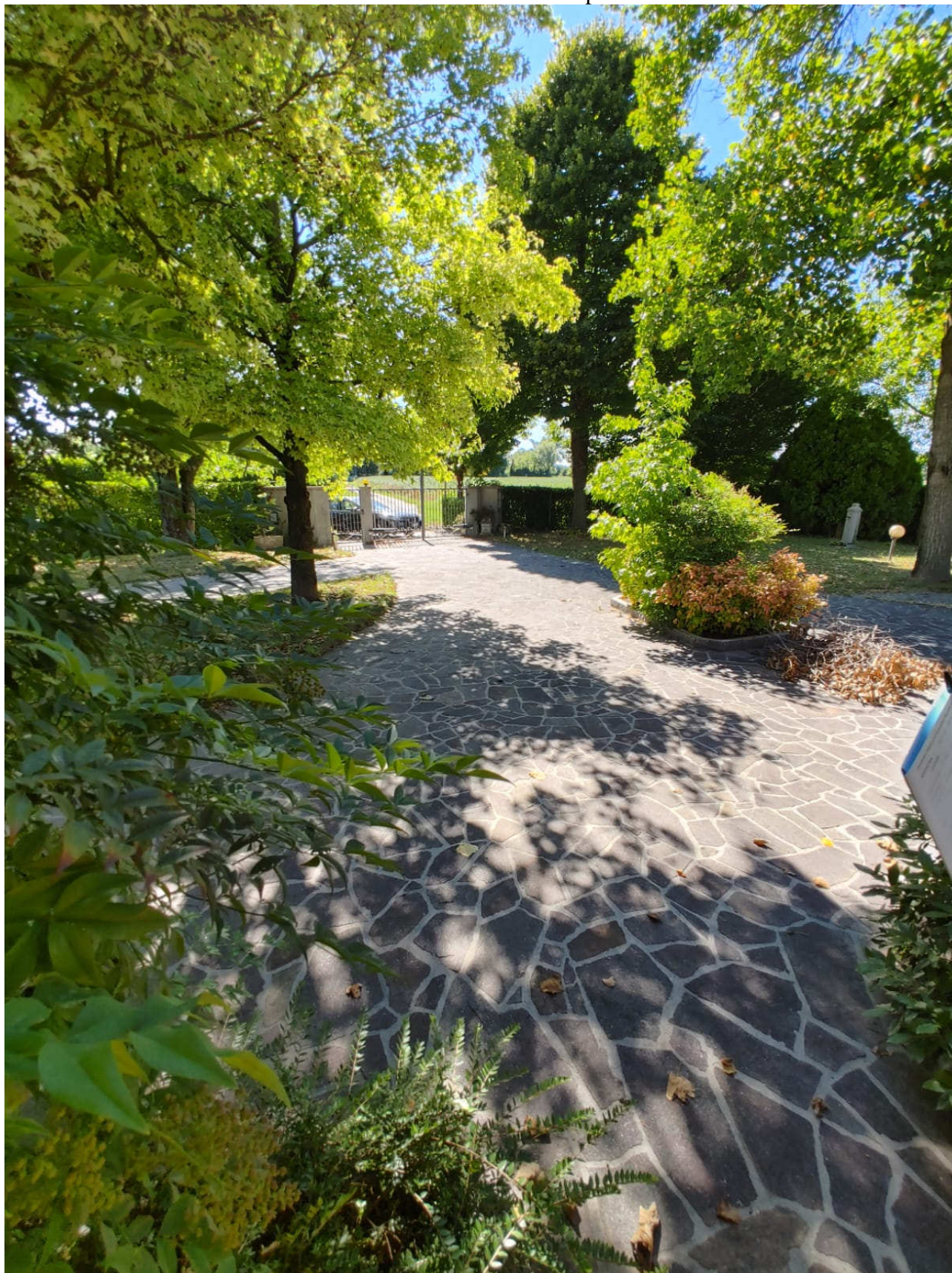

Foto 14 – vista entrata dall'interno

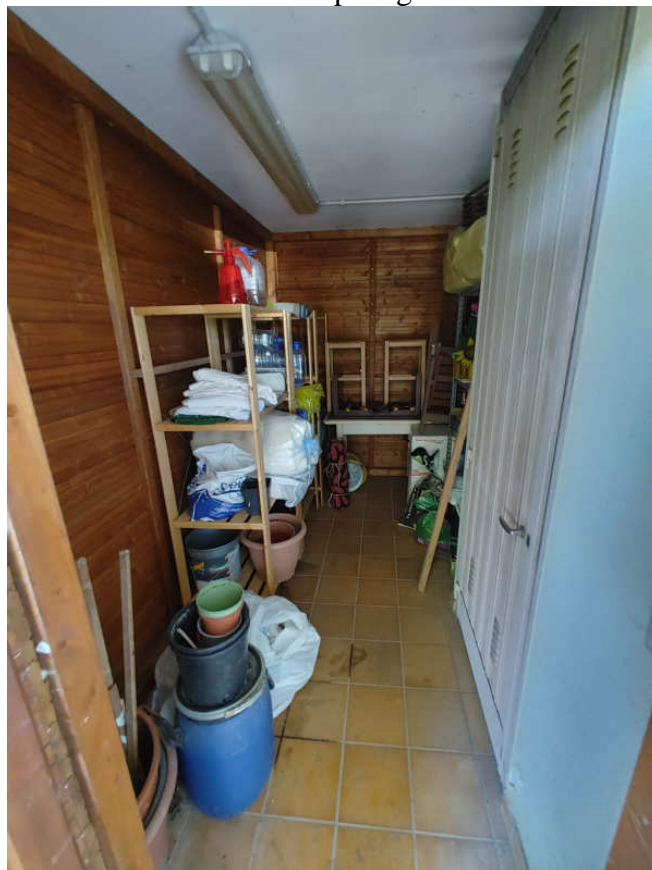

Foto 15 – vista disimpegno entrata



Foto 16 – vista bagno/lav. al P.T.



Foto 17 – vista studio al P.T.



Foto 18 – vista soggiorno e scala

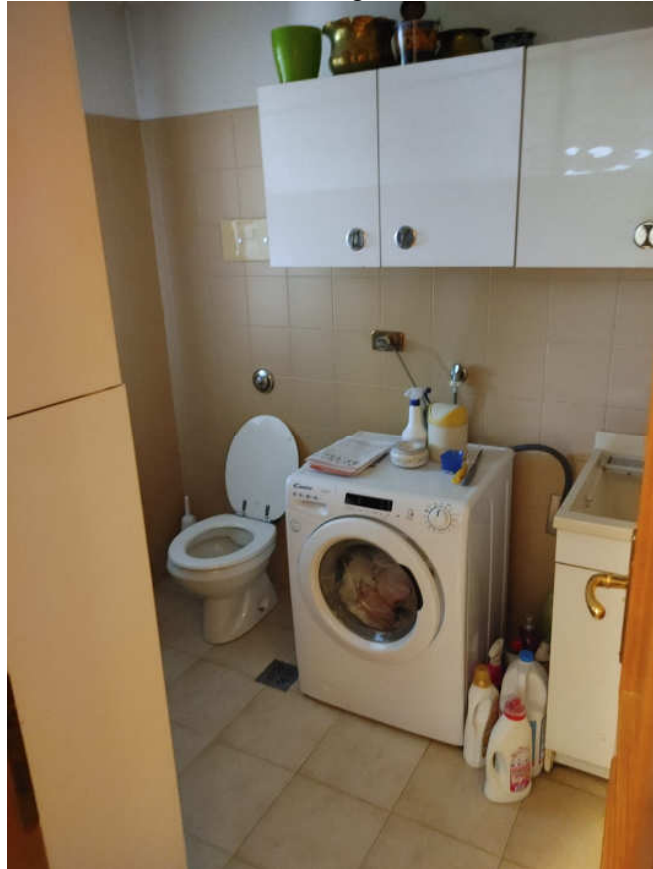

Foto 19 – vista scala

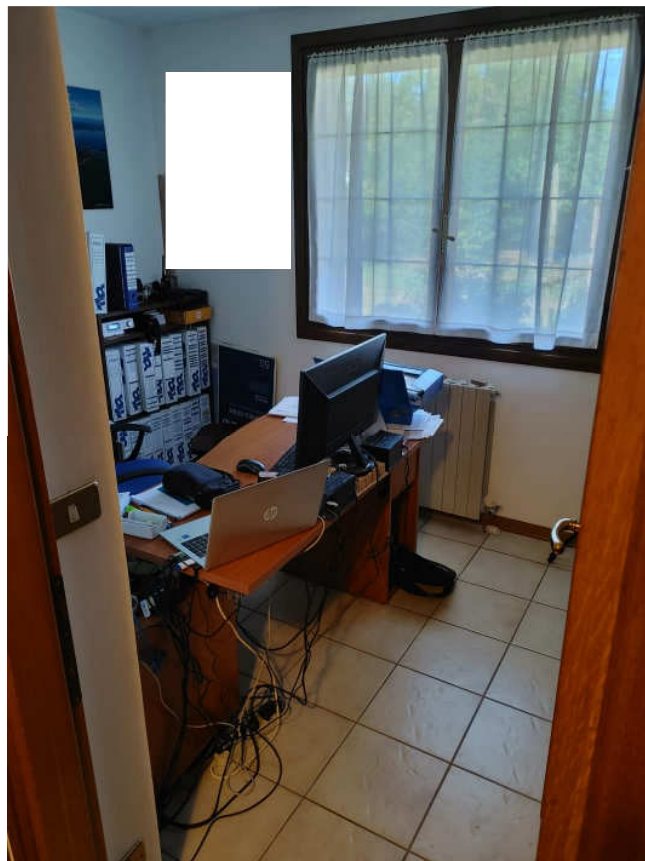

Foto 20 – vista zona cucina



Foto 21 – vista zona pranzo

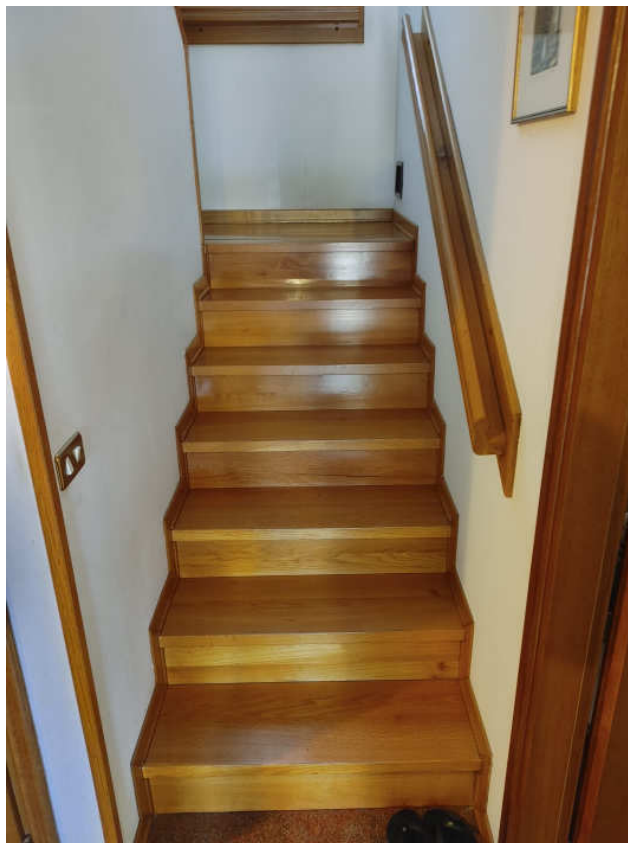

Foto 22 – vista caminetto/entrata



Foto 23 – vista soggiorno



Foto 24 – vista video citofono



Foto 25 – vista vano scale



Foto 26 – vista camera matrimoniale



Foto 27 – vista terrazzo della camera matrimoniale



Foto 28 –bagno in camera matrimoniale



Foto 29 – bagno della zona notte

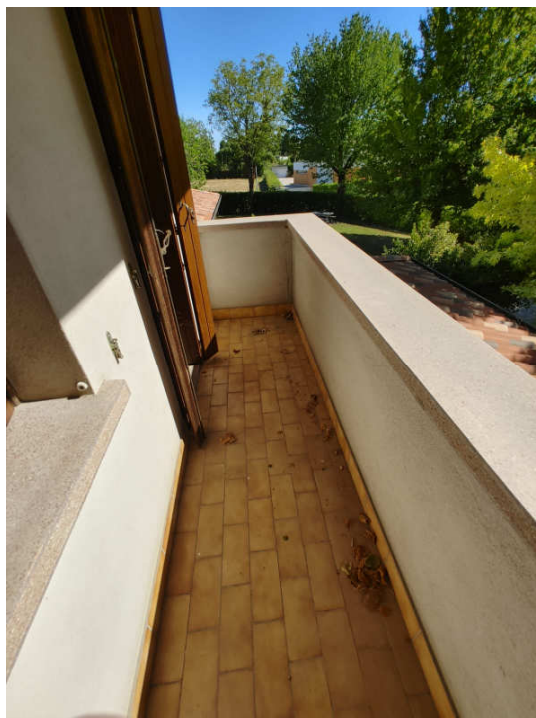

Foto 30 – vista camera singola

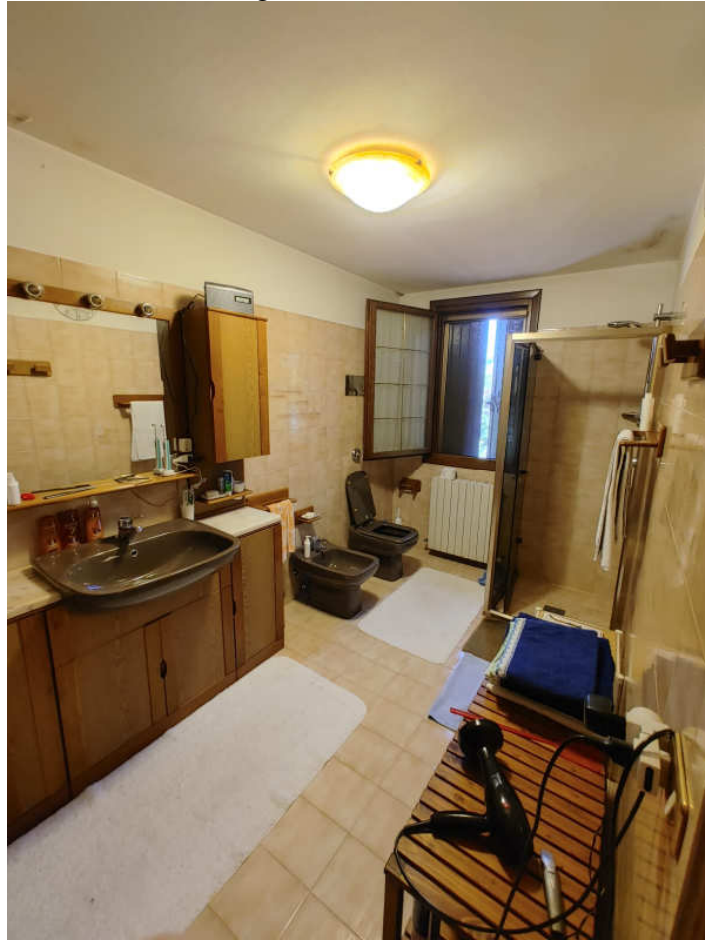

Foto 31 – vista guardaroba (ora camera)



Foto 32 – terrazza dal guardaroba



Foto 33 – vista del giardino dalla camera matrimoniale

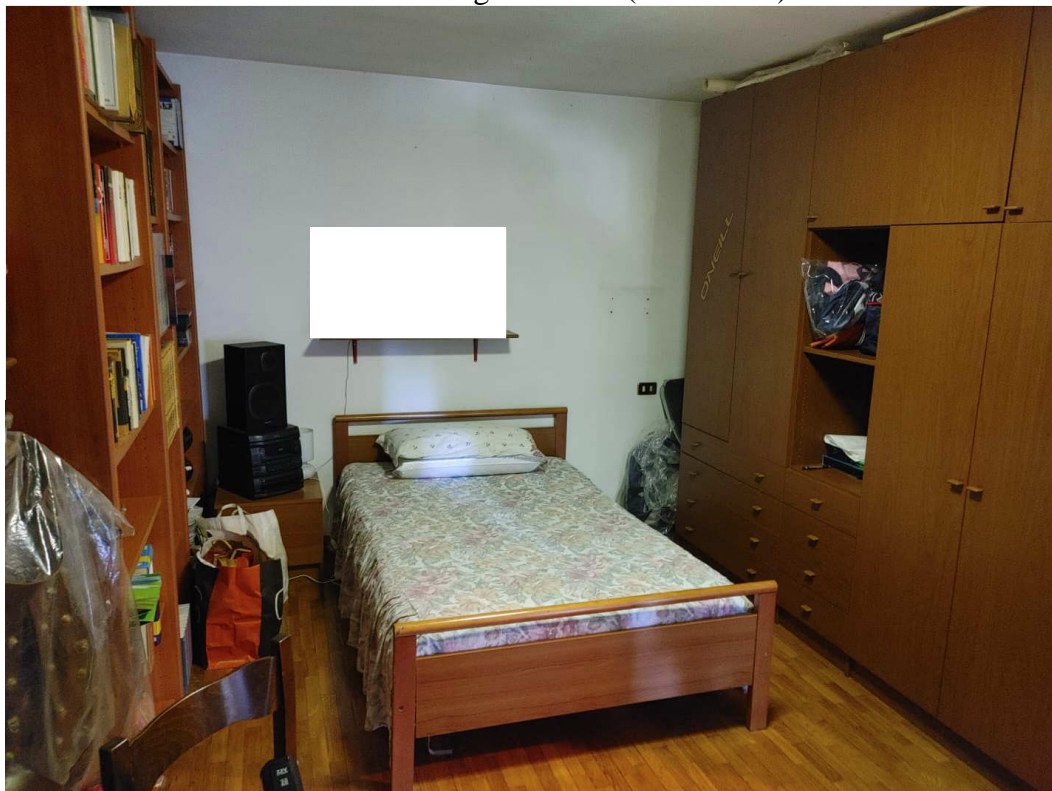

Foto 34 – vista magazzino parte a sud



Foto 35 – vista parte centrale ex magazzino

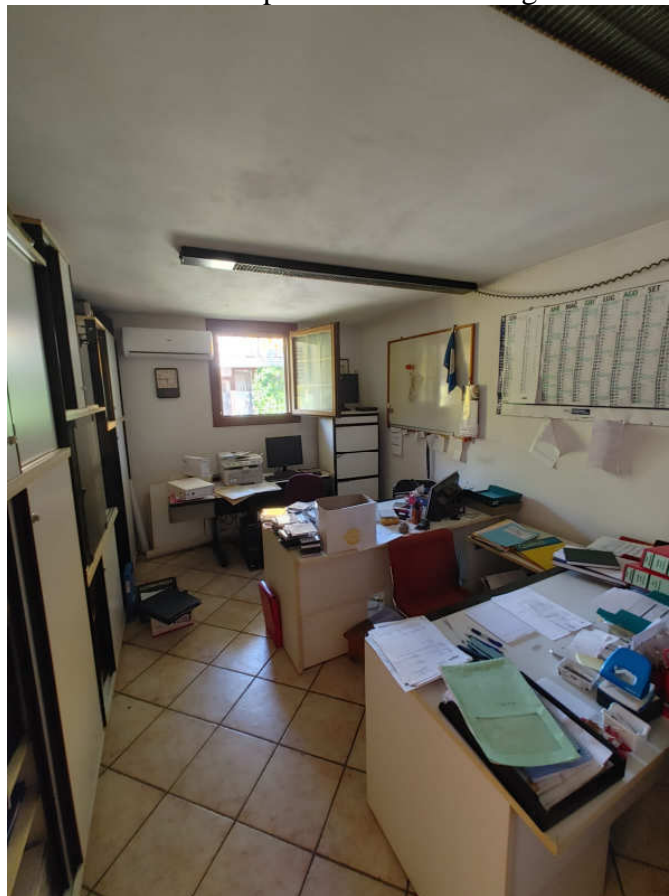



Foto 36 – vista magazzino lato casa



Foto 37 – vista bagno / lav. in magazzino

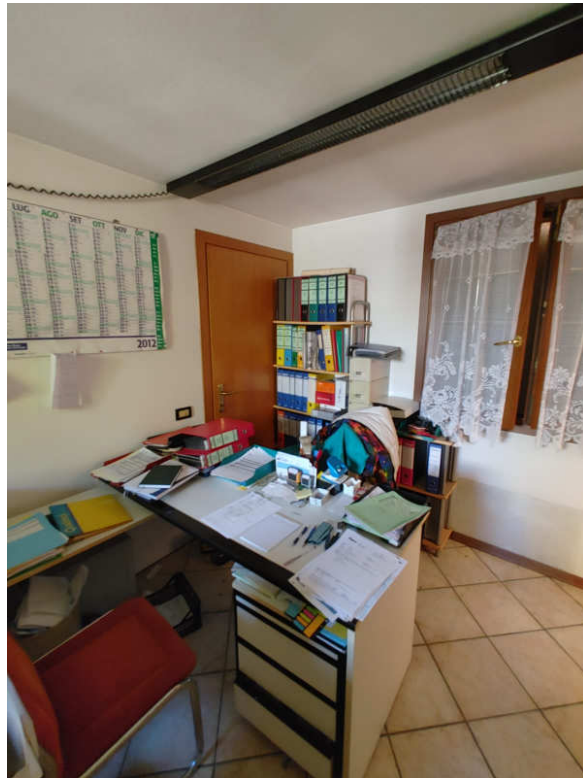

Foto 38 – particolare serramenti

