

**Agenzia del Territorio
CATASTO FABBRICATI
Ufficio Provinciale di
Pordenone**

Dichiarazione protocollo n. PN0130518 del 22/06/2009

Planimetria di u.i.u. in Comune di Sequals

Via Torrente Meduna

civ. 15/5

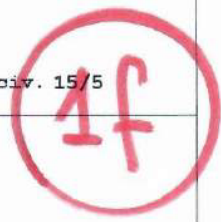

Identificativi Catastali:

Sezione:
Foglio: 3
Particella: 115
Subalterno:

Compilata da:
Bozzer Giovanni
Iscritto all'albo:
Geometri

Prov. Pordenone

N. 610

Scheda n. 1

Scala 1:200

PIANO TERRA

PIANO PRIMO

Via Torrente Meduna

Proprietà
Fg. 3 Mepp. 114

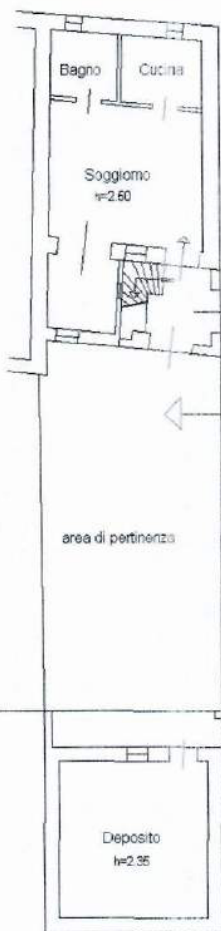

civ. 15/5

Proprietà
Fg. 3 Mepp. 116

Proprietà
Fg. 3 Mepp. 638

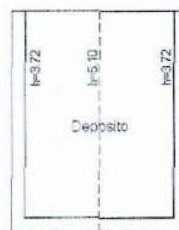

NORD

Catasto dei Fabbricati - Situazione al 19/05/2022 - Comune di SEQUALS(6621) - Foglio 3 Particella 115 Subalterno >
VIA TORRENTE MEDUNA n. 15/5 Piano T-1

Firmato Da: MARINI SAVERIO Emesso Da: INFOCAMERE QUALIFIED ELECTRONIC SIGNATURE CA Serial#: 1125b



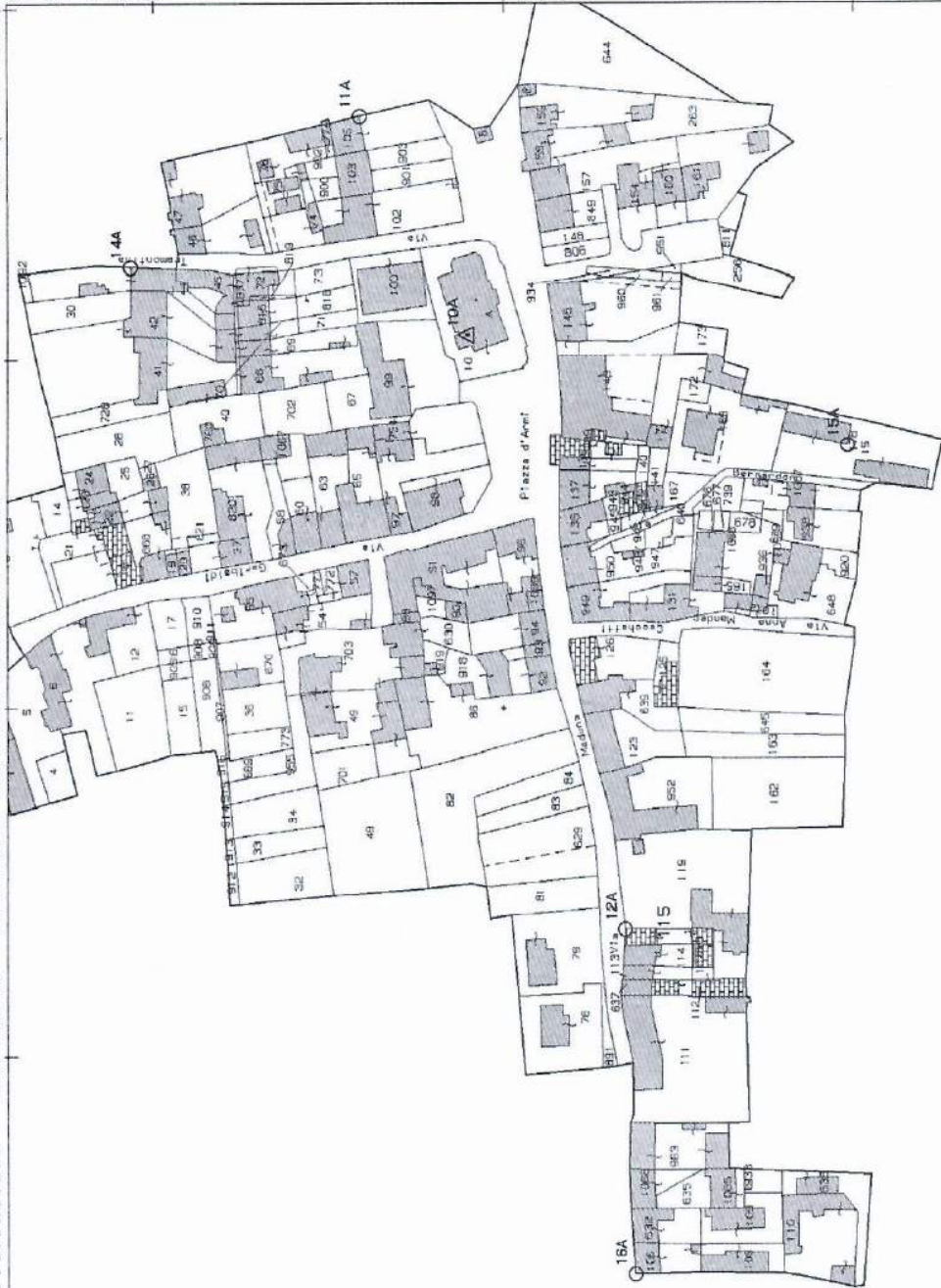
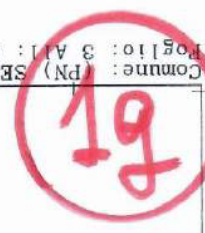

I Particella 115

E=11900

Firmato Da: MARINI SAVERIO Emesso Da: INFOCAMERE QUALIFIED ELECTRONIC SIGNATURE CA Serial#: 11256

N=24400

