

SEZIONE III CIVILE (ESECUCIONI IMMOBILIARI)

Procedura Esecutiva RGE 1316/2020

G.E.: Dot. Giacomo Puricelli

Promossa da: [REDACTED]

[REDACTED]

Contro: [REDACTED]

[REDACTED]

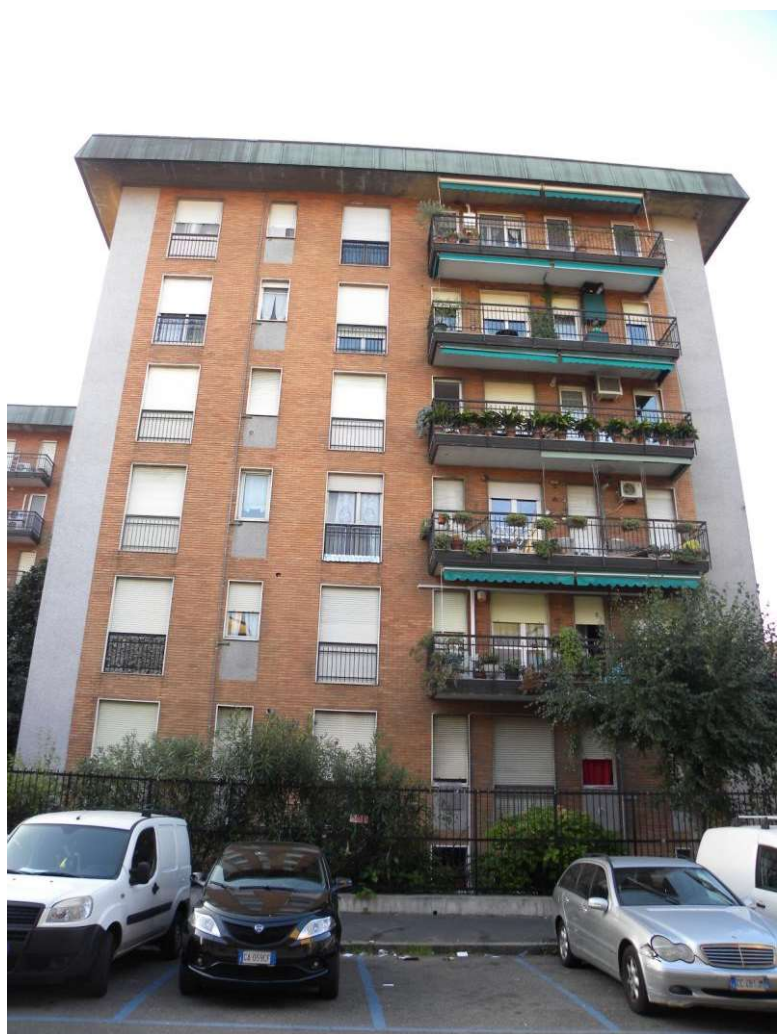

ALLEGATO C – REPORT FOTOGRAFICO

Cel. [REDACTED]

Ordine degli Ingegneri della provincia di Milano n° A 24088

Albo Certificatori Energetici regione Lombardia n° 8083

Albo CTU Tribunale di Milano n° 12298

Dott. Ing. NOBILE MAURIZIO

Via Lattanzio, 9 – 20137 Milano

Tel. e Fax 02/83.42.49.90



Ingresso pedonale da strada pubblica

2



Androne di ingresso con portineria

Ordine degli Ingegneri della provincia di Milano n° A 24088

Albo Certificatori Energetici regione Lombardia n° 8083

Albo CTU Tribunale di Milano n° 12298



Corpo scala piano terra



Porta di ingresso al vano scala – scala A



Dott. Ing. NOBILE MAURIZIO

Via Lattanzio, 9 – 20137 Milano

Tel. e Fax 02/83.42.49.90



Giardino condominiale



Parti comuni – ascensore e scale condominiali



Porta di ingresso



Corridoio ingresso e disimpegno

Dott. Ing. NOBILE MAURIZIO

Via Lattanzio, 9 – 20137 Milano

Tel. e Fax 02/83.42.49.90

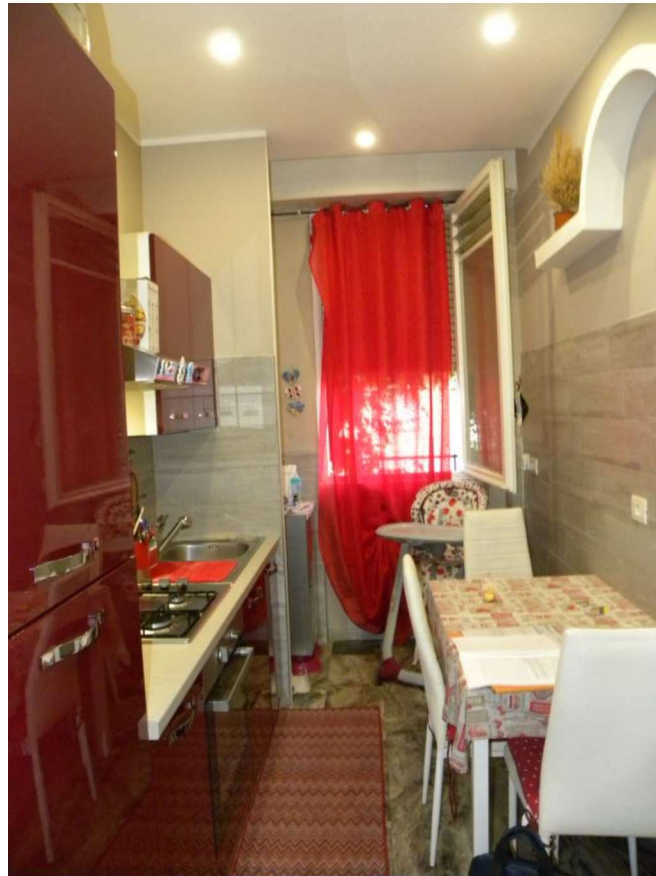



Camera da letto 1

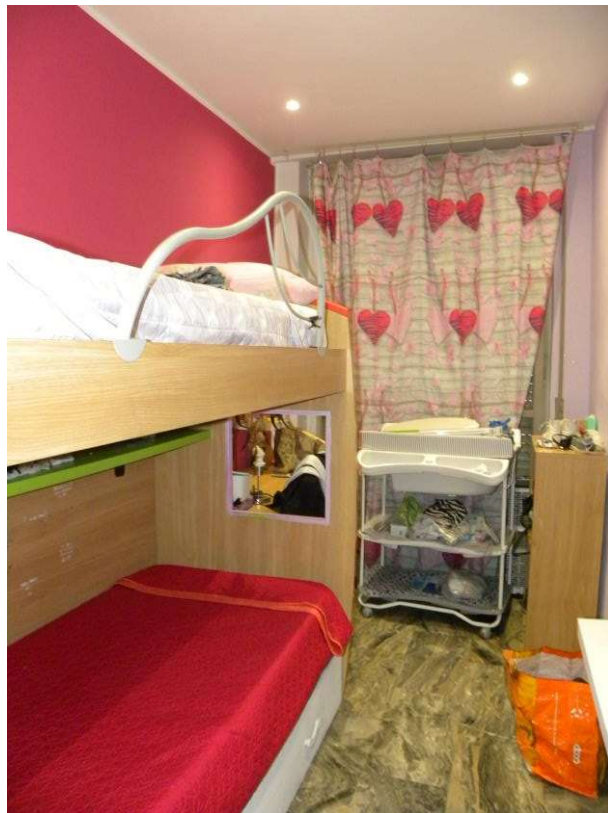

Camera da letto 2

Dott. Ing. NOBILE MAURIZIO

Via Lattanzio, 9 – 20137 Milano

Tel. e Fax 02/83.42.49.90



Bagno



Ripostiglio



Particolare – caldaia per ACS e porte interne

Dott. Ing. NOBILE MAURIZIO

Via Lattanzio, 9 – 20137 Milano

Tel. e Fax 02/83.42.49.90



Particolare serramenti

Il sottoscritto Perito Estimatore Ing. Maurizio Nobile deposita il presente Allegato C alla relazione di stima restando a disposizione per eventuali integrazioni e chiarimenti.

10

Milano, li 14 ottobre 2021

Il Perito Estimatore
(Ing. Maurizio Nobile)