

MOD. C.A.R.I.O.
P. 102 N. 1 - 315

Mod. B (Nuovo Catasto Edilizio Urbano)

197103

NUOVO CATASTO EDILIZIO URBANO

(R. DECRETI-L. 11 APRILE 1971, N. 82)

Planimetria dell'immobile situato nel Comune di MILANO Via PELLEGRINO ROSSI 4

Ditta [REDACTED]

Allegata alla dichiarazione presentata all'Ufficio Tecnico Eraziale di MILANO

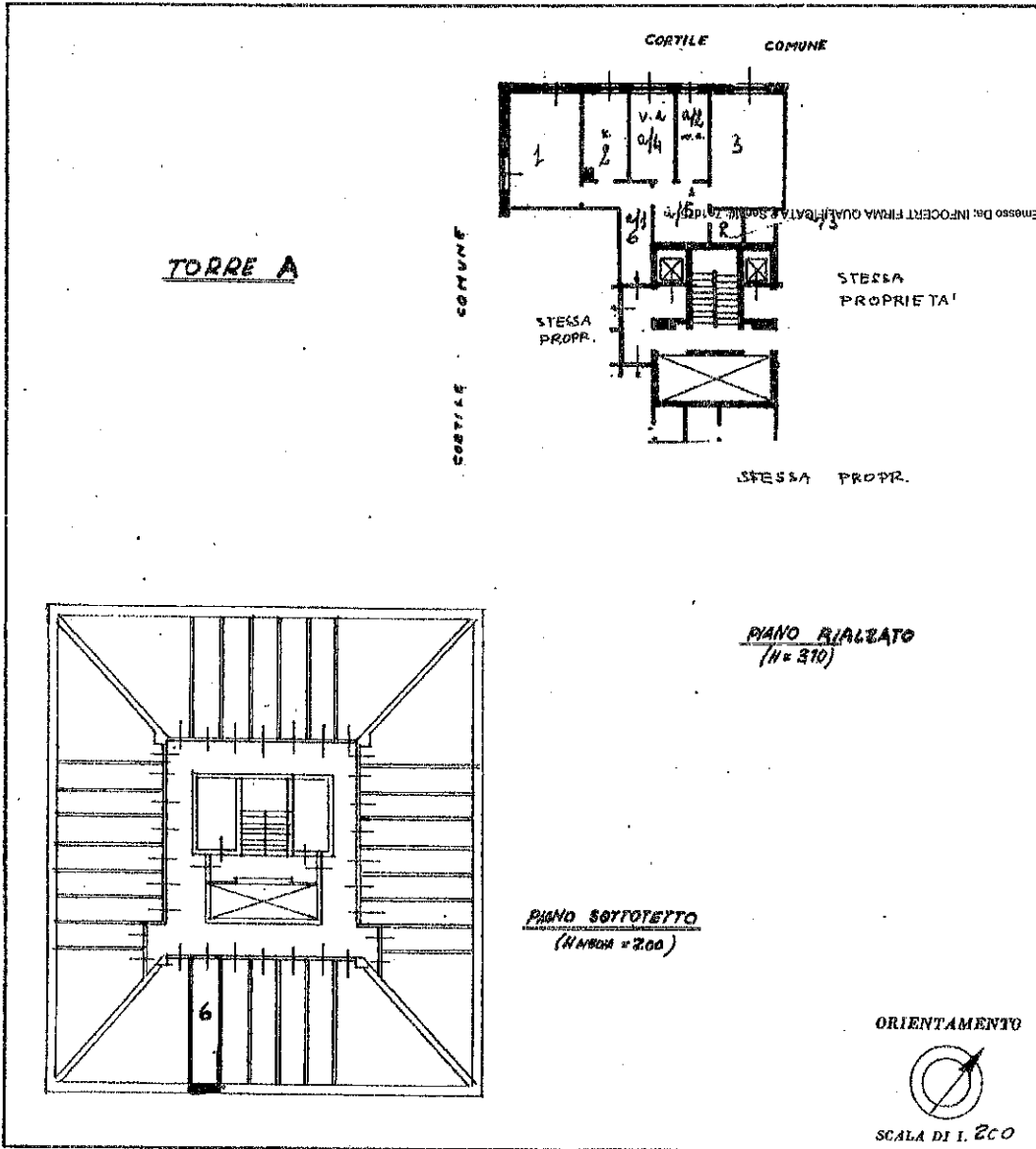

SPAZIO RISERVATO PER LE ANNOTAZIONI D'UFFICIO

DATA _____

PROT. N° _____

Compilata dal [REDACTED]

Iscritto all'Albo dei [REDACTED]

della Provincia di [REDACTED]

DATA [REDACTED]

Firma [REDACTED]

LIBRERIA DEGLI UFFICI
MILANO - Via Moscova, 10 - Tel. 422.227
Concessionaria Autorizzata

Catasto dei Fabbricati - Simazione al 30/01/2021 - Comune di MILANO (F205) - < Foglio: 98 - Particella: 105 - Subalterno: 6
 VIA PELLEGRINO ROSSI n. 4 piano: T-6;

Ultima planimetria in atti