



E=30300

I Particella: 1270

Direzione Provinciale di Venezia Ufficio Provinciale - Territorio - Direttore AMILCARE EUGENIO

Vis. tel. (0.90 euro)

MODULARIO  
F. 10/1983/497



MINISTERO DELLE FINANZE  
DIREZIONE GENERALE DEL CATASTO E DEI SERVIZI TECNICI ERARIALI

MOD. B (Nuovo Catasto Edilizio Urbano)

Lire  
50

# NUOVO CATASTO EDILIZIO URBANO

(R. DECRETO-LEGGE 13 APRILE 1939, N. 652)

Planimetria dell'immobile sito nel Comune di S. MICHELE AL T. TO Via DELLE COSTELLAZIONI - BABIONE

Ditta [REDACTED]

Allegata alla dichiarazione presentata all'Ufficio Tecnico Erariale di VENEZIA

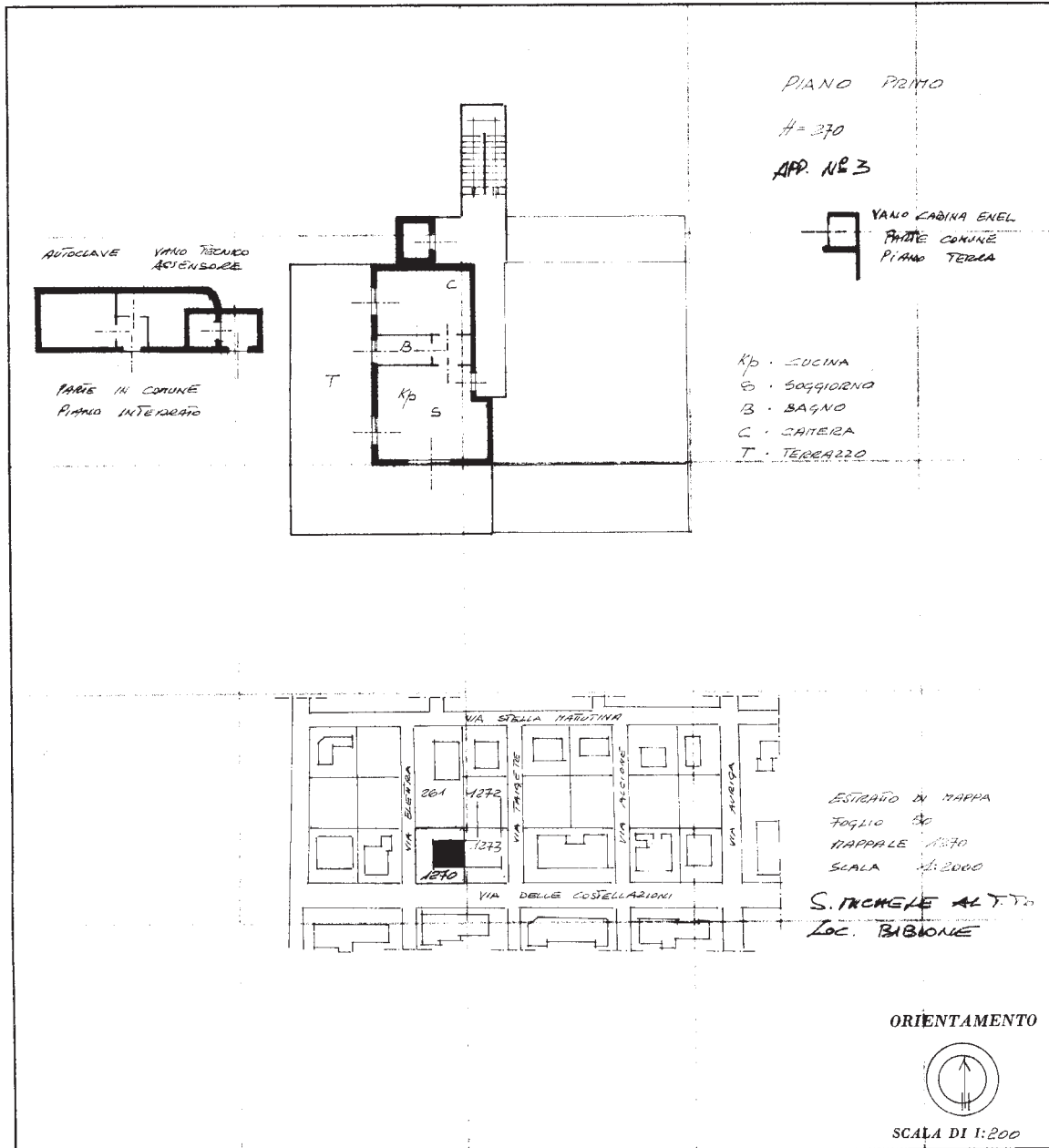

SPAZIO RISERVATO PER LE ANNOTAZIONI D'UFFICIO

DATA 21/07/83  
PROT. N° 2110

Compilata dal [REDACTED]  
(Titolo, nome e cognome del tecnico)

Iscritto all'Albo de [REDACTED]

della Provincia di [REDACTED]

DATA [REDACTED]

Firma: [REDACTED]

Catasto dei Fabbricati - Situazione al 29/12/2021 - Comune di S MICHELE TAGLIAMENTO(1040) - < Foglio 50 - Particella 1270 - Subalterno 5>  
VIA DELLE COSTELLAZIONI Piano I

Ultima planimetria in atti

MODULARIO  
F. mg. rend. - 497



MINISTERO DELLE FINANZE  
DIREZIONE GENERALE DEL CATASTO E DEI SERVIZI TECNICI ERARIALI

Mod. B (Nuovo Catasto Edilizio Urbano)

Lire  
50

# NUOVO CATASTO EDILIZIO URBANO

(R. DECRETO-LEGGE 13 APRILE 1939, N. 632)

Planimetria dell'immobile situato nel Comune di S. MICHELE AL TITO Via DELLE COSTELLAZIONI - BIBIONE

Ditta [REDACTED]

Allegata alla dichiarazione presentata all'Ufficio Tecnico Erariale di VENEZIA

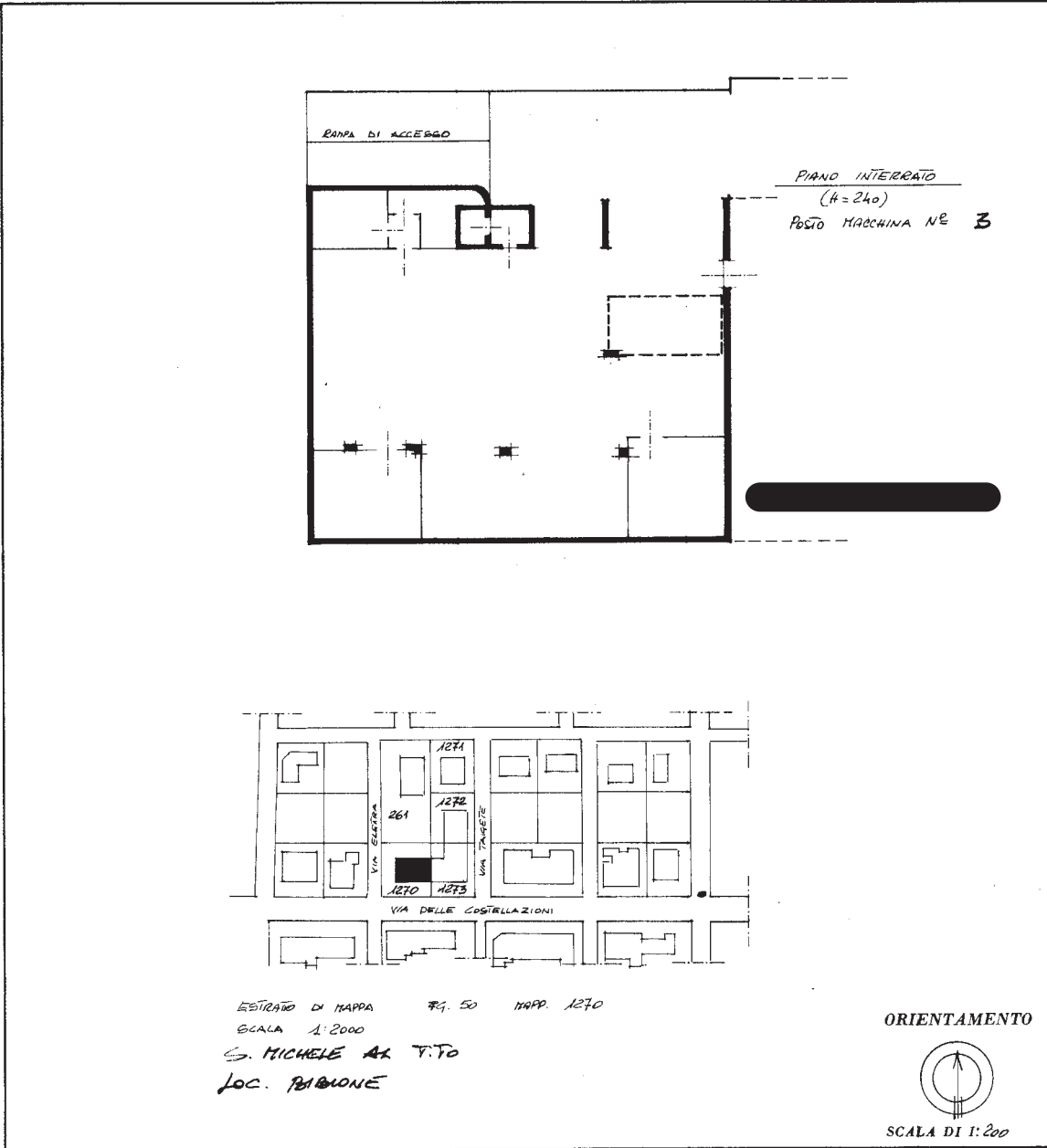

SPAZIO RISERVATO PER LE ANNOTAZIONI D'UFFICIO

DATA		50
PROT. N°	2411	1270 14

Compilata dal [REDACTED]  
(Titolo, nome e cognome del tecnico)

Iscritto all'Albo de [REDACTED]  
della Provincia di [REDACTED]

DATA [REDACTED]

Firma: [REDACTED]

Catasto dei Fabbricati - Situazione al 29/12/2021 - Comune di S MICHELE TAGLIAMENTO(040) - < Foglio 50 - Particella 1270 - Subalterno 14 -  
VIA DELLE COSTELLAZIONI Piano S1

Ultima planimetria in atti