



MODULARIO
F. - Catasto - 432



MINISTERO DELLE FINANZE
DIPARTIMENTO DEL TERRITORIO

Mod. EP/2 GEU

Ufficio Tecnico Erariale di Porde none

ELABORATO PLANIMETRICO

Pag. n. 01, di 01

Comune	Sezione	Foglio	Numero	Tipo mappale n.	del
<u>Valvasone</u>		<u>29</u>	<u>1007</u>	<u>103588</u>	<u>07.06.2001</u>

DIMOSTRAZIONE GRAFICA DEI SUBALTERNI ASSEGNATI

scala 1: **500**

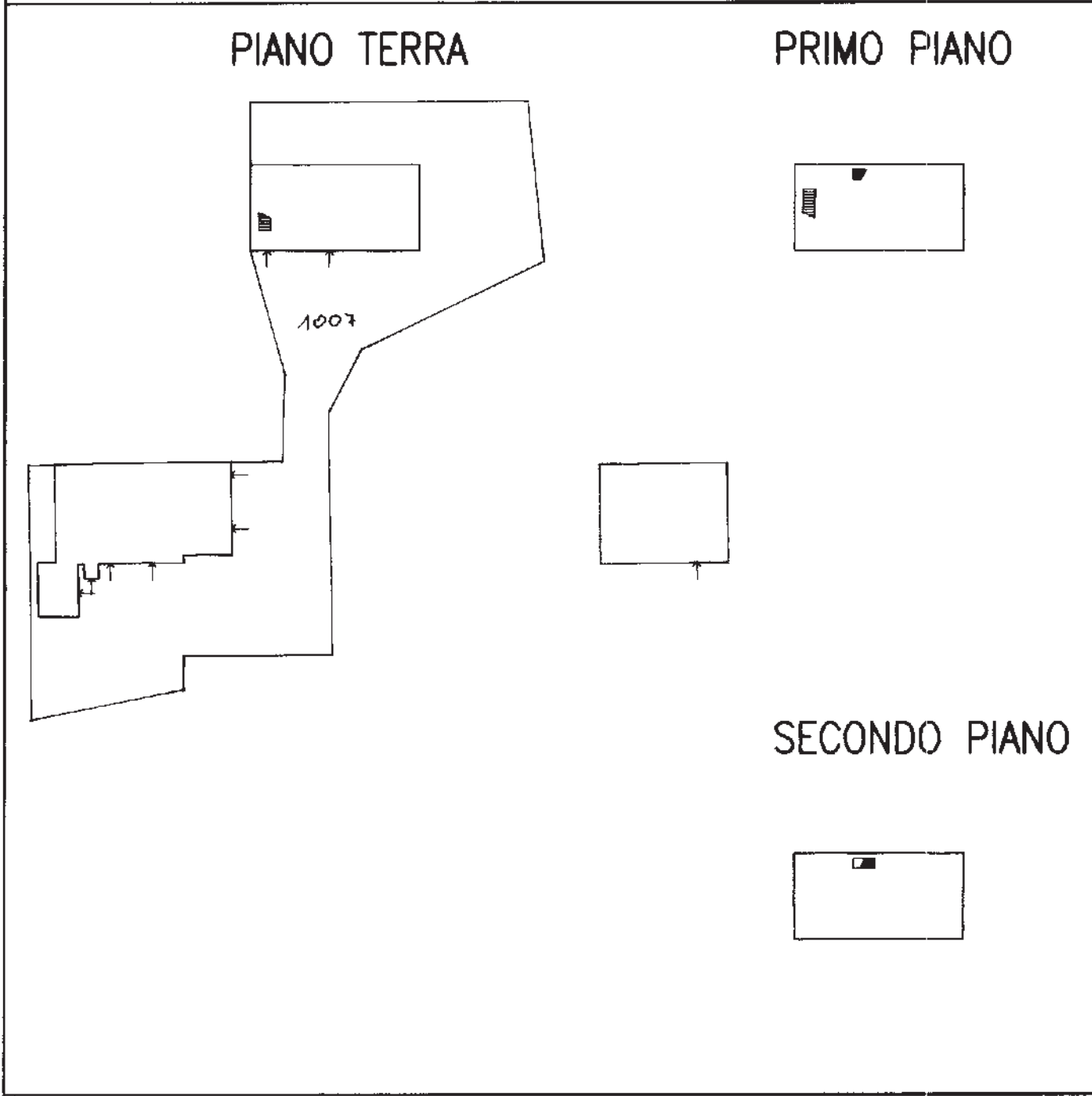

Riservato all'Ufficio Tecnico Erariale

L'operatore

Protocollo

121064 / 01

Sostituisce il presente mod. EP/2 prot.

Data presentazione:02/07/2001 - Data: 01/04/2019 - n. T61788 - Richiedente: Telematico

Totale schede: **1** - Formato di acquisizione: A4(210x297) - Formato stampa richiesto: A4(210x297) - Fattore di scala non utilizzato: **1**



Catasto dei Fabbricati - Situazione al 01/04/2019 - Comune di VALVASONE (L657) - < Foglio: 29 - Particella: 1007 - Elaborato planimetrico >

R.M. - Istituto Poligrafico e Zecca dello Stato - P.V.

MODULARIO
F. rig. rend. 487



MINISTERO DELLE FINANZE
DIPARTIMENTO DEL TERRITORIO

CATASTO EDILIZIO URBANO (RDL 13-4-1939, n. 652)

MOD. BN (CEU)

LIRE
500

Planimetria di u.i.u. in Comune di Valvasone via Trento civ. 3

ABITAZIONE PIANO TERRA

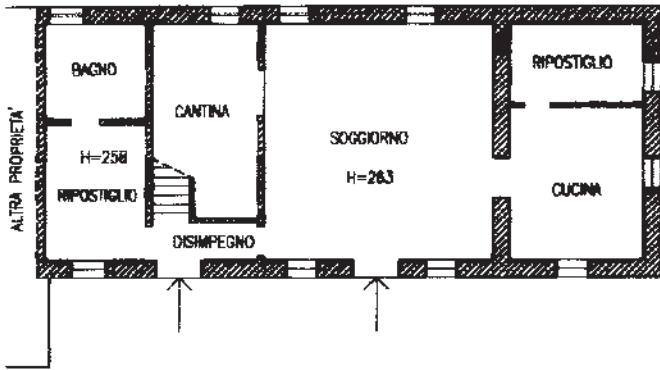

ACCESSORIO PIANO TERRA

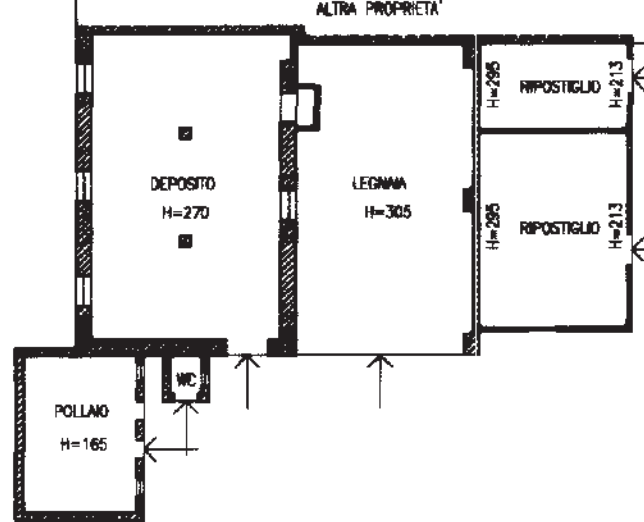

ABITAZIONE PRIMO PIANO

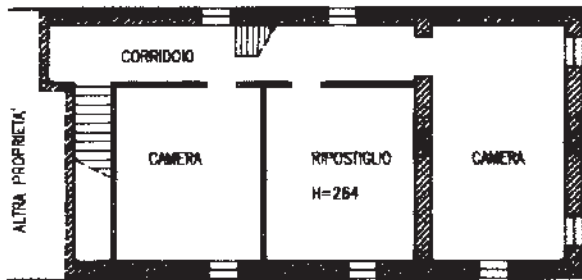

ACCESSORIO PRIMO PIANO

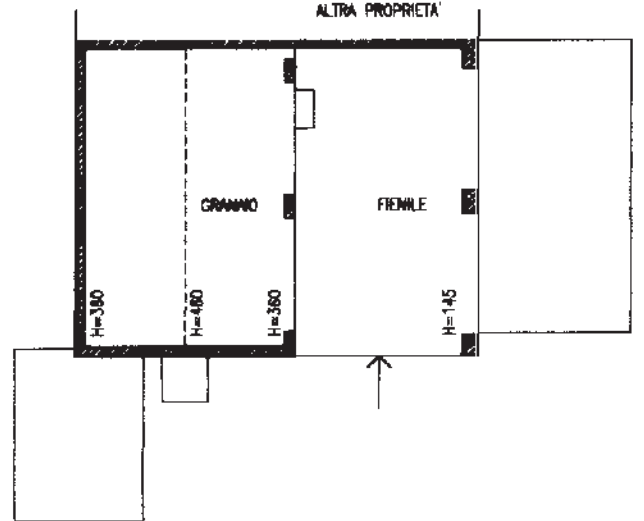

ABITAZIONE SECONDO PIANO

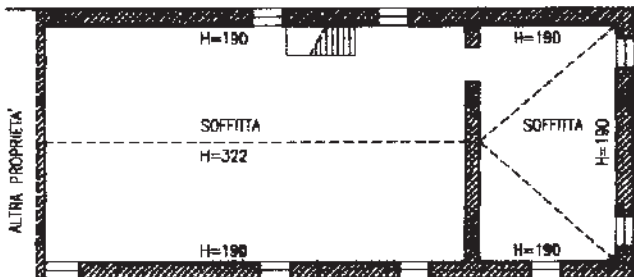

ORIENTAMENTO

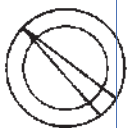

SCALA DI 1:200

10/01/01
Catasto Fabbricati - Situazione al 01/04/2019 - Comune di VALVASONE ARZENNE/B (M346) - < Foglio: 29 - Particella: 1007 - Subalterno: 0 -
VIA TRENTO n. 3 piano: T-1-2;

Dichiarazione di N.C.
Denuncia di variazione
Data presentazione: 02/07/2001 - Data: 01/04/2019 - n. T153652 - Richiedente: [REDACTED]
Totale schede catastali iscritte all'albo: [REDACTED]
F. 29 - Form. di acquisizione: A4(210)x2
n. 1007 sub. [REDACTED]

Compilata da [REDACTED] (titolo, cognome e nome)
[REDACTED]
della provincia di Torvenone n. 1007
data [REDACTED] Firma [REDACTED]

RISERVATO ALL'UFFICIO
121064 / 01

Roma - Istituto Poligrafico e Zecca dello Stato - 48 V