

Agenzia delle Entrate
CATASTO FABBRICATI
 Ufficio Provinciale di
 Venezia

Dichiarazione protocollo n. VE0165746 del 13/12/2013

Planimetria di u.i.u. in Comune di Pramaggiore

Via Belvedere

civ. 26

Identificativi Catastali:

Sezione:
 Foglio: 8
 Particella: 253
 Subalterno: 3

Compilata da:
 Marzinotto Francesco

Iscritto all'albo:
 Periti Edili

Prov. Venezia

N. 2031

Scheda n. 1 Scala 1:200

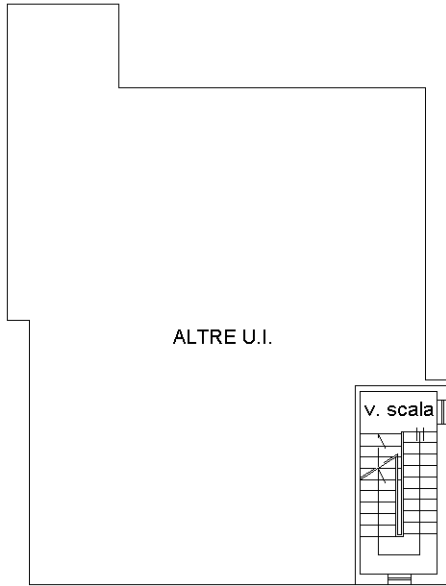

PIANTA PIANO TERRA

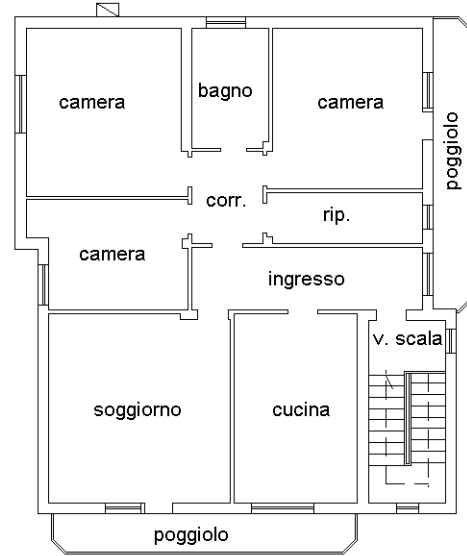

PIANTA PRIMO PIANO h 2.80

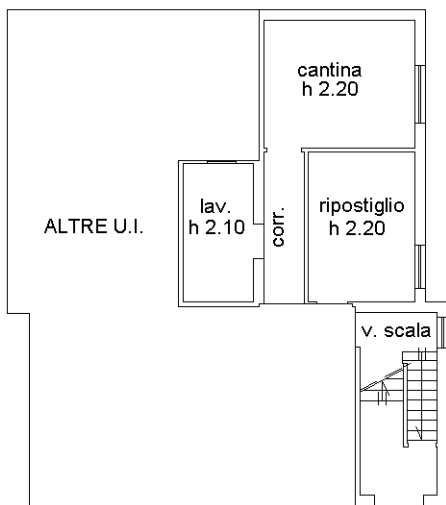

PIANTA PIANO SEMINTERRATO

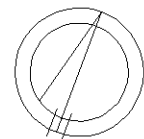

Ultima planimetria in atti

Data: 03/09/2018 - n. T251309 - Richiedente:

Totale schede: 1 - Formato di acquisizione: A4(210x297) - Formato stampa richiesto: A4(210x297)

Catasto dei Fabbricati - Situazione al 03/09/2018 - Comune di PRAMAGGIORE (G981) - < Foglio: 8 - Particella: 253 - Subalterno: 3 >
 VIA BELVEDERE n. 26 piano: S1-T-1;