

Dott. Arch. Mariangela Sirena
Iscritto all'Albo degli Architetti della Provincia di Milano al n. 9388
Iscritto all'Albo del Tribunale al n. 11523
C.F. SRNMNG66S51F205S – P.IVA 12054360156

con studio in Milano – Largo V Alpini n. 1
Telefono 02 4120786 - Cellulare +39 335 5470992
e-mail: mariangela.sirena@pct.pecopen.it – arch.sirena@libero.it

Tribunale di Milano

PROCEDURA DI ESECUZIONE IMMOBILIARE

RG. 272/2021

Giudice delle Esecuzioni: Dott.ssa Caterina Trentini

DOCUMENTAZIONE FOTOGRAFICA

LOTTO UNICO: unità immobiliare in Limbiate (MB)

Via Giuseppe Mazzini n. 24



Fotografia n. 1 – Vista del prospetto principale della palazzina dove si trova l'immobile oggetto della procedura, con ingresso direttamente da Via Giuseppe Mazzini n. 24





Fotografie n. 2/3 – Particolari del tetto della palazzina, dove si trova l'immobile oggetto della procedura, che necessita di opere di ripristino





Fotografia n. 4 – Vista del cortile interno su cui affaccia il prospetto laterale dell'immobile oggetto della procedura, con accesso direttamente da Via Giuseppe Mazzini n. 24, con fossa biologica a terra



Fotografia n. 5 – Vista del complesso dove si trova l'immobile oggetto della procedura, con accesso anche da Via Bolzano n. 2 (altre unità immobiliari non oggetto di pignoramento)





Fotografie n. 6/7 – Particolari dell'ingresso all'immobile oggetto della procedura, con accesso direttamente da Via Giuseppe Mazzini n. 24, e sulla destra del passo carraio su cui affacciano i due serramenti del locale bagno e del secondo locale





Fotografie n. 8/9 – Particolari della loggia di ingresso all'appartamento oggetto della procedura

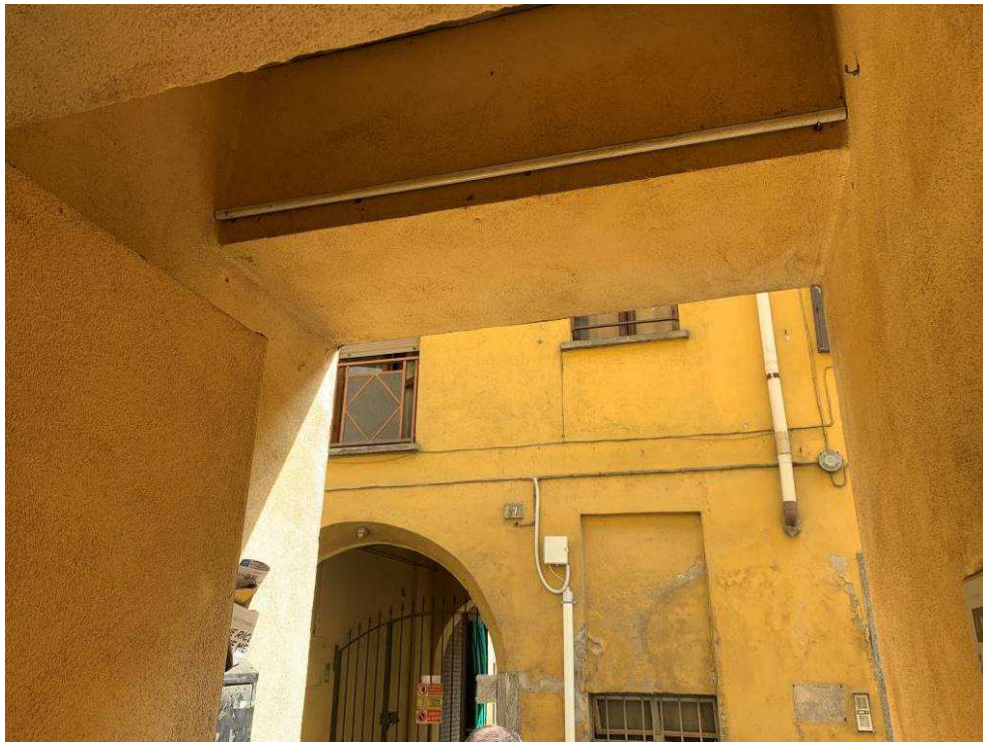



Fotografie n. 10/11 – Viste del primo locale





Fotografie n. 12/13 – Viste del primo locale, con angolo cottura



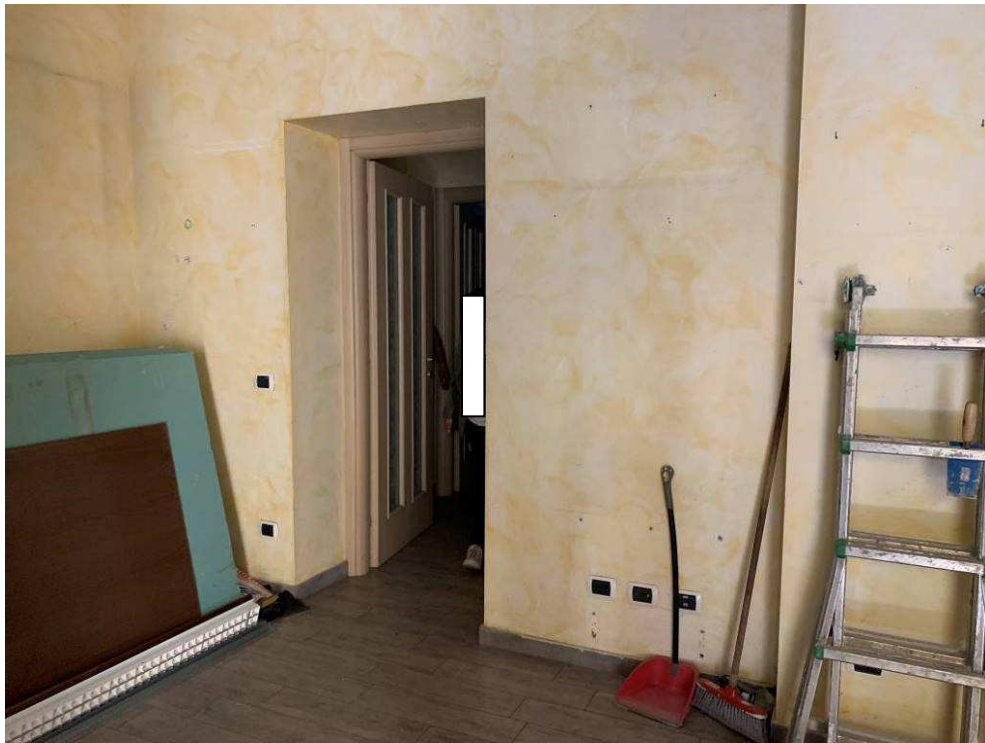

Fotografia n. 14 – Vista dell'accesso dal primo locale al locale disimpegno

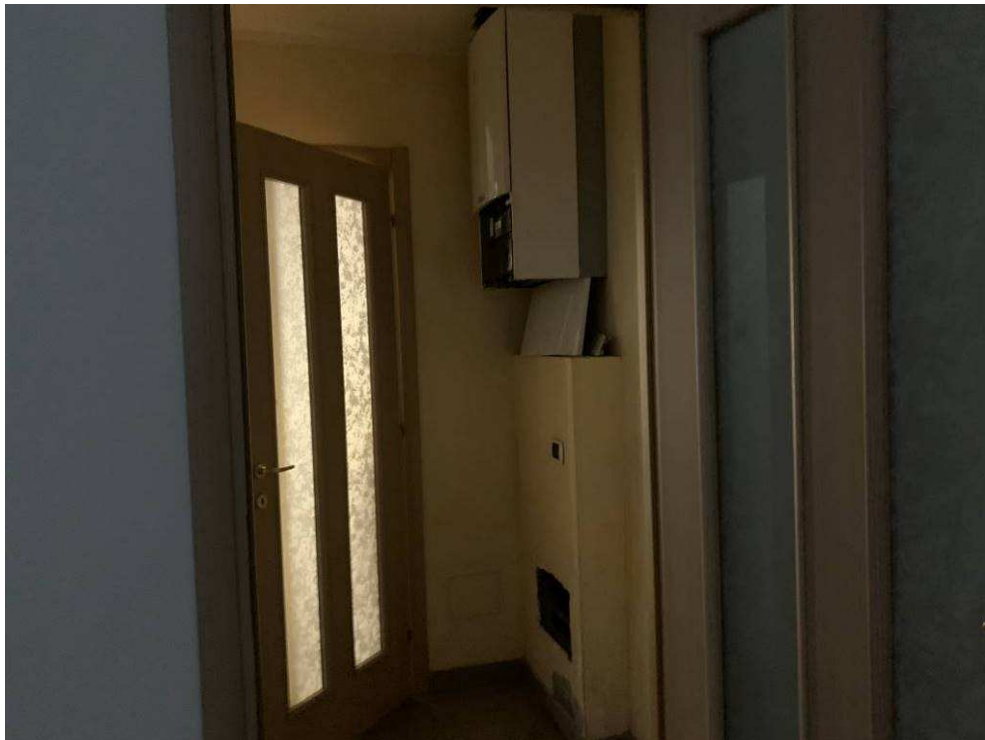

Fotografia n. 15 – Vista del locale disimpegno, con particolare del muretto contenete gli impianti





Fotografie n. 16/17 – Viste del secondo locale





Fotografie n. 18/19 – Viste del secondo locale





Fotografie n. 20/21 – Viste del locale bagno, con doccia in nicchia





Fotografie n. 22/23 – Viste della scala interna rettilinea che dal piano terra conduce alla sottostante cantina s.p.p. al piano interrato





Fotografie n. 24/25 – Viste del locale cantina al piano interrato





Fotografie n. 26/27 – Particolari del locale cantina al piano interrato





Fotografie n. 28/29 – Particolari dell'ingresso al vano cantina sul retro al piano interrato





Fotografia n. 30 – Vista del vano cantina sul retro al piano interrato

