

NUOVO CATASTO EDILIZIO URBANO

(R. DECRETO-LEGGE 13 APRILE 1939, N. 662)

Planimetria dell'immobile situato nel Comune di MAGENTA Via ASPROMONTE

Ditta Flli FORNAROLI

Allegata alla dichiarazione presentata all'Ufficio Tecnico Erariale di MILANO

T. 45975

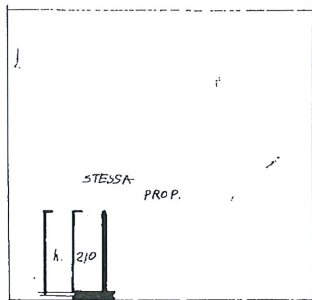

P. CANTINA

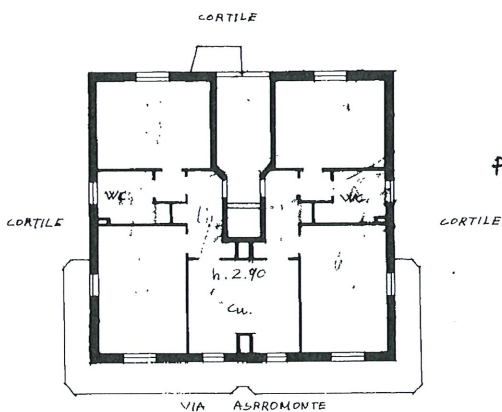

P. TERZO

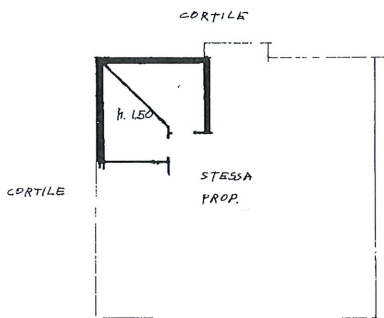

P. QUINTO

ORIENTAMENTO



SCALA DI 1:200

SPAZIO RISERVATO PER LE ANNOTAZIONI D'UFFICIO

DATA
PROT. N°

Compilata dal Dott. Arch. Carlo Crotti
(Titolo, nome e cognome del tecnico)

Iscritto all'Albo degli architetti
della Provincia di MILANO

DATA 5/2/69
Firma: [Signature]

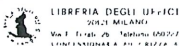

NUOVO CATASTO EDILIZIO URBANO

(R. DECRETO-LEGGE 13 APRILE 1939, N. 652)

Planimetria dell'immobile situato nel Comune di MAGENTA Via ASPROMONTE

Ditta F.lli FORNAROLI

Allegata alla dichiarazione presentata all'Ufficio Tecnico Erariale di MILANO

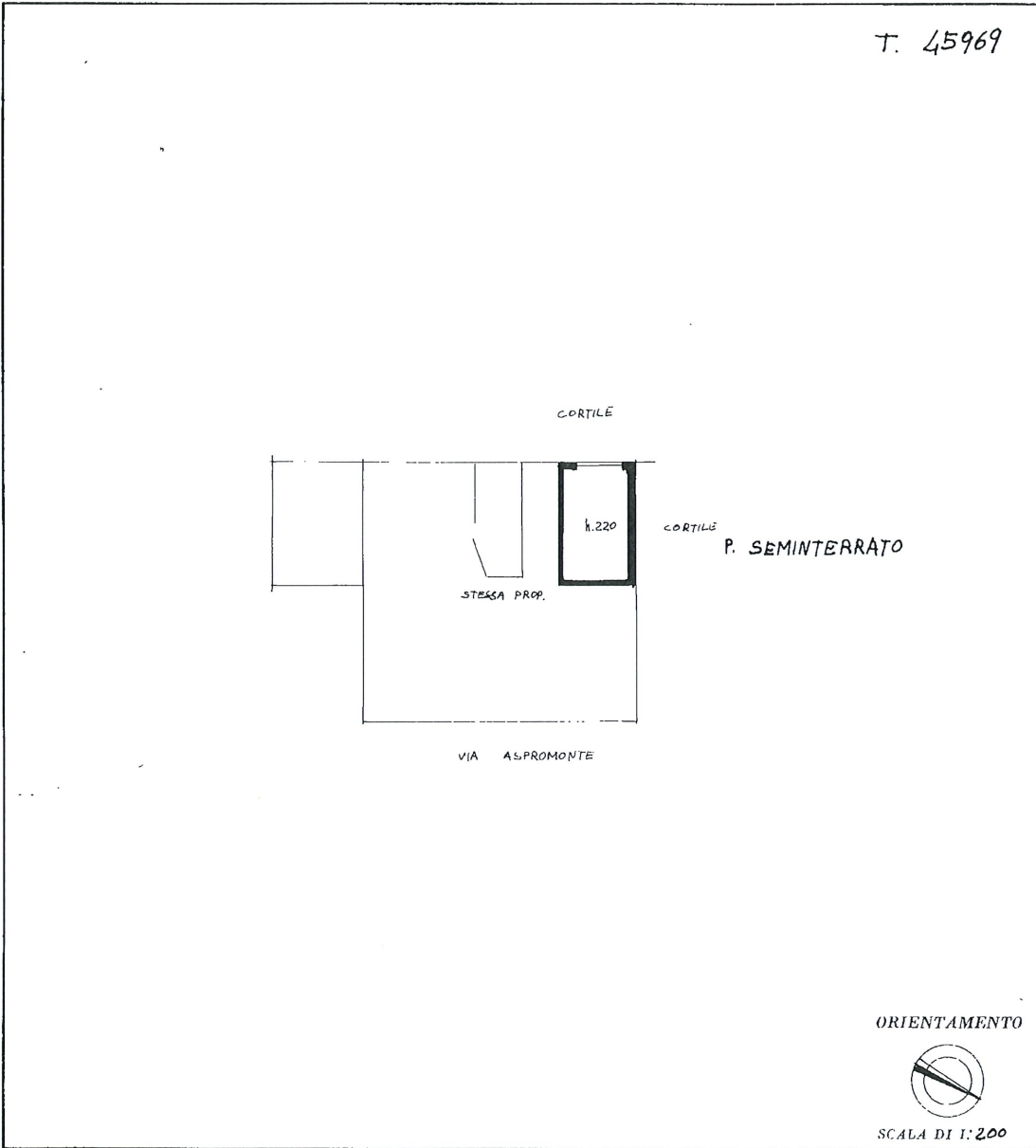

SPAZIO RISERVATO PER LE ANNOTAZIONI D'UFFICIO

DATA 10/02/1969
PROT. N°

Compilata dal Dott. Arch. Carlo Crotti
(Titolo, nome e cognome del tecnico)

Iscritto all'Albo degli architetti
della Provincia di MILANO

DATA 5/2/69

Firma: C. Crotti



Catasto dei Fabbricati - Situazione al 23/04/2022 - Comune di MAGENTA (E801) - < Foglio 7 - Particella 556 - Subalterno 10 >
Firmato Da: TPARESPROD/MONTENI/Elisabetta: INFOCAMERE QUALIFIED ELECTRONIC SIGNATURE CA Serial#: b99df

Ultima planimetria in atti

