

**Agenzia del Territorio  
CATASTO FABBRICATI  
Ufficio Provinciale di  
Milano**

Dichiarazione protocollo n. MI1100633 del 07/09/2011

Planimetria di u.i.u. in Comune di Milano

Viale Delle Rimembranze Di Lambrate

civ. 27

Identificativi Catastali:

Sezione:

Foglio: 279

Particella: 127

Subalterno: 729

Compilata da:  
Camera Davide

Iscritto all'albo:  
Architetti

Prov. Milano

N. 13331

Scheda n. 1

Scala 1:200

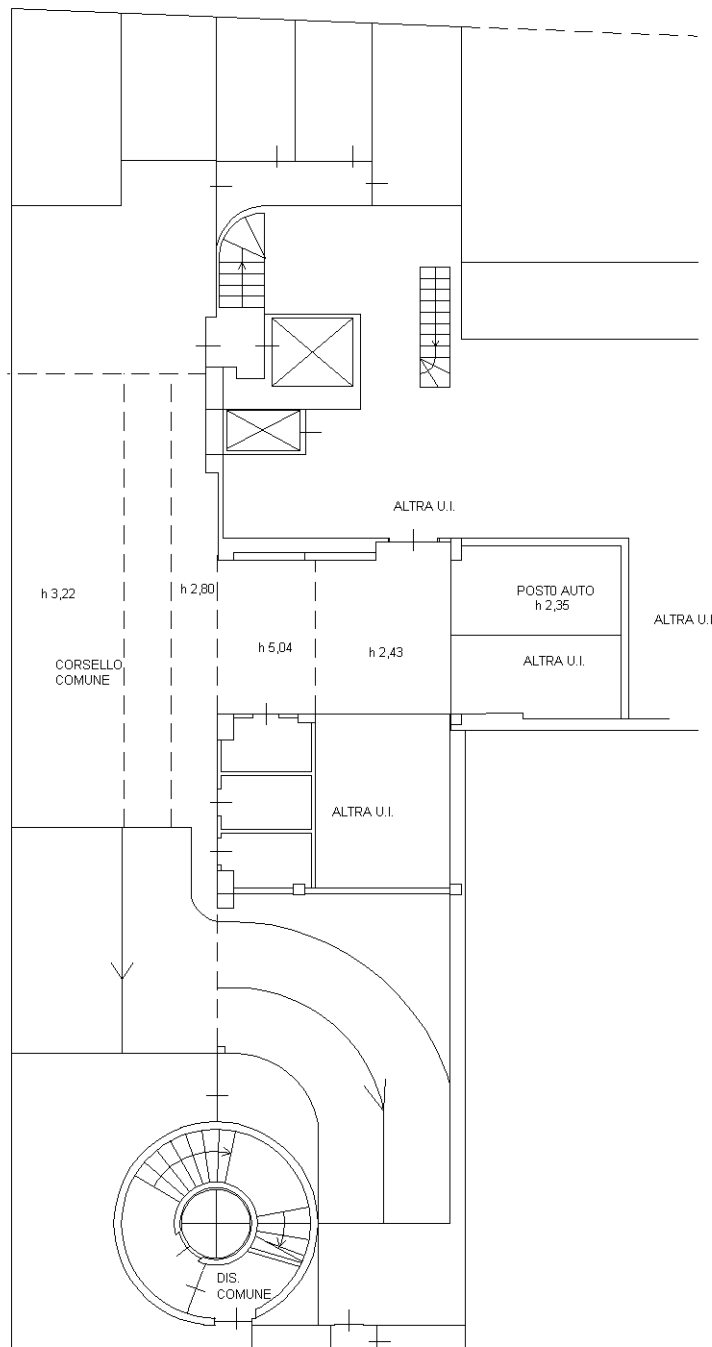

PIANO INTERRATO

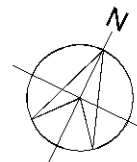

Ultima planimetria in atti

Catasto dei Fabbricati - Situazione al 15/12/2021 - Comune di MILANO (F205) - < Foglio: 279 - Particella: 127 - Subalterno: 729 >  
Firmato DA: MARIA NOBIA SPARMINI ARBORIO INVERDI IN A27A pscantat# 575119