

**Dott. Arch. Mariangela Sirena**  
Iscritto all'Albo degli Architetti della Provincia di Milano al n. 9388  
Iscritto all'Albo del Tribunale al n. 11523  
C.F. SRNMNG66S51F205S – P.IVA 12054360156

con studio in Milano – Largo V Alpini n. 1  
Telefono 02 4120786 - Cellulare +39 335 5470992  
e-mail: mariangela.sirena@pct.pecopen.it – arch.sirena@libero.it

## Tribunale di Milano

### PROCEDURA DI ESECUZIONE IMMOBILIARE

**RG. 516/2021**

Giudice delle Esecuzioni: Dott.ssa Rita Bottiglieri

#### DOCUMENTAZIONE FOTOGRAFICA

#### LOTTO 1: IMMOBILI L-M

Viale delle Rimembranze di Lambrate n. 27 - Milano



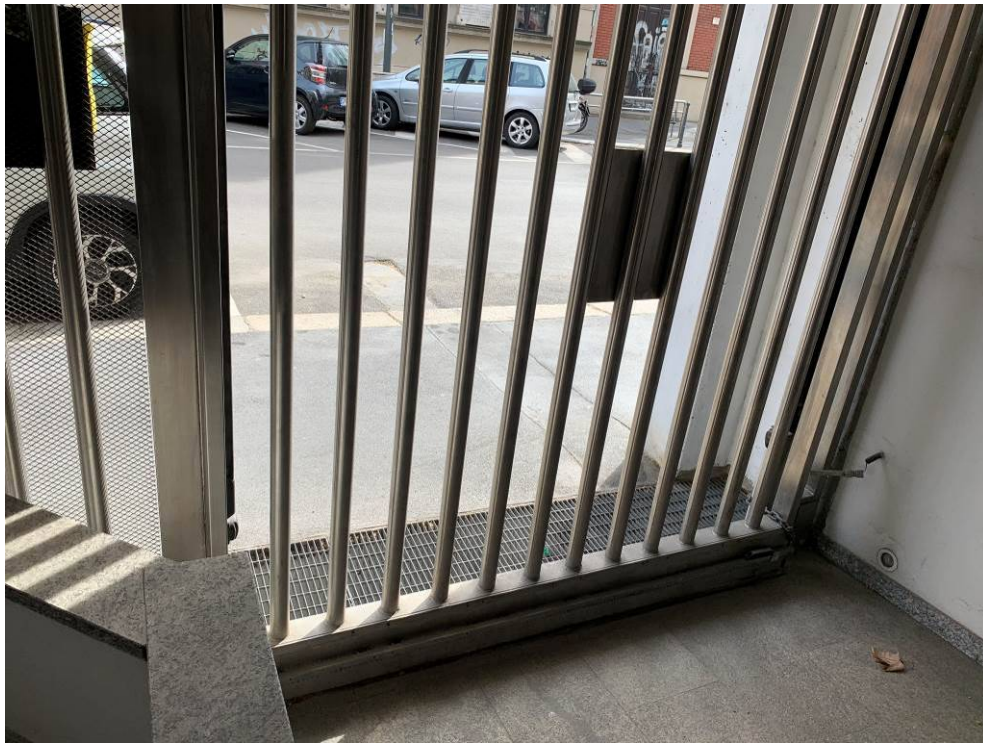

Fotografia n. 1 – Particolare del cancello carraio di ingresso alle unità immobiliari L-M (posti auto piano terra), avente accesso di dimensioni limitate ad autovetture (utilitarie)/cicli e motocicli



Fotografia n. 2 – Vista a destra dell'area delle unità immobiliari L-M (posti auto piano terra)





Fotografia n. 3 – Vista a sinistra dell'area delle unità immobiliari L-M (posti auto piano terra)

