

Dott. Arch. Mariangela Sirena
Iscritto all'Albo degli Architetti della Provincia di Milano al n. 9388
Iscritto all'Albo del Tribunale al n. 11523
C.F. SRNMNG66S51F205S – P.IVA 12054360156

con studio in Milano – Largo V Alpini n. 1
Telefono 02 4120786 - Cellulare +39 335 5470992
e-mail: mariangela.sirena@pct.pecopen.it – arch.sirena@libero.it

Tribunale di Milano

PROCEDURA DI ESECUZIONE IMMOBILIARE

RG. 516/2021

Giudice delle Esecuzioni: Dott.ssa Rita Bottiglieri

DOCUMENTAZIONE FOTOGRAFICA

LOTTO 1: IMMOBILE A

Viale delle Rimembranze di Lambrate n. 27 - Milano





Fotografie n. 1/2 – Rampa e cortile comune di accesso all'unità immobiliare A ai piani terra - primo - interrato



PIANO TERRA



Fotografie n. 3/4 – Porta di accesso all'immobile A dal cortile comune, con particolare a destra (foto sotto) dell'accesso, sprovvisto di porta, al passaggio coperto aperto





Fotografie n. 5/6 – Passaggio coperto aperto





Fotografie n. 7/8 – Portico





Fotografie n. 9/10 – Cortile di proprietà





Fotografie n. 11/12 – Particolare della vetrata di accesso all'immobile A dal cortile di proprietà e del vano tecnico realizzato sulla parete perimetrale (foto sotto)





Fotografie n. 13/14 – Spazio espositivo polifunzionale, con particolare della ringhiera che affaccia sul deposito s.p.p. al piano interrato





Fotografie n. 15/16 – Spazio espositivo polifunzionale, con particolare in fondo a sinistra del locale tecnico e a destra della scala che conduce al piano interrato destinato a deposito s.p.p.





Fotografia n. 17 – Locale tecnico



Fotografia n. 18 – Spazio espositivo polifunzionale





Fotografia n. 19 – Particolare della vetrata dello spazio espositivo polifunzionale, che affaccia sul cortile di proprietà



Fotografia n. 20 – Altra vista dello spazio espositivo polifunzionale, con particolare a destra della porta di accesso all'altra scala che conduce al piano primo destinato ad ufficio





Fotografie n. 21/22 – Scala in ferro che conduce al piano primo ufficio

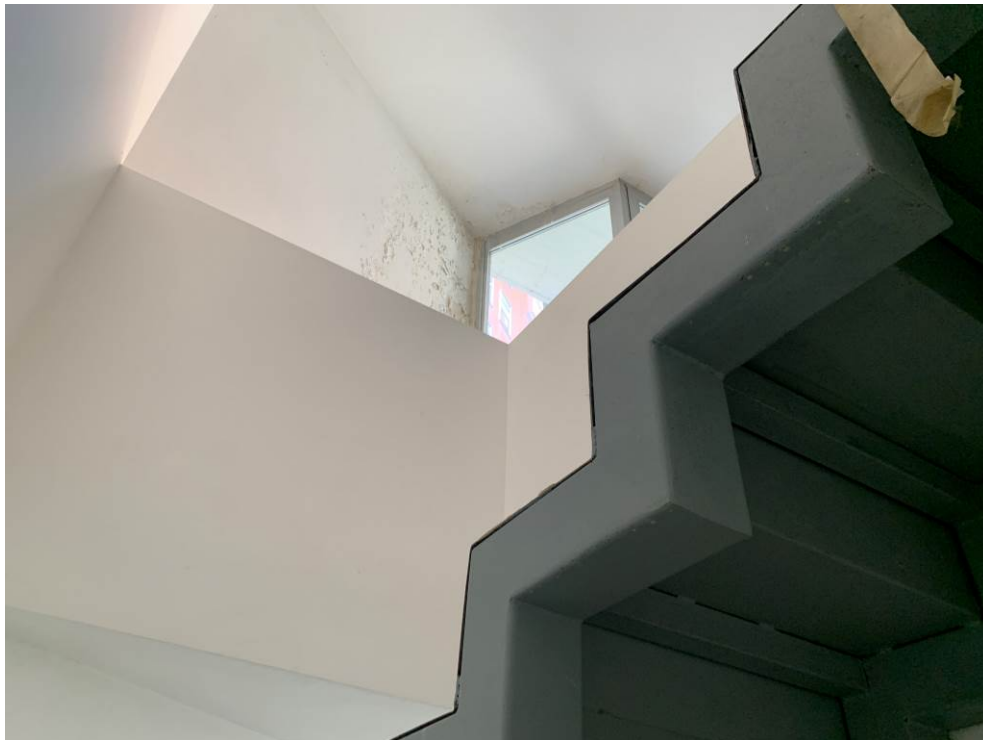

PIANO PRIMO



Fotografia n. 23 – Vista del balcone del piano primo ad ufficio



Fotografia n. 24 – Vano scala (con finestra) che conduce al piano primo





Fotografie n. 25/26 – Viste della scala del piano primo ufficio con balcone



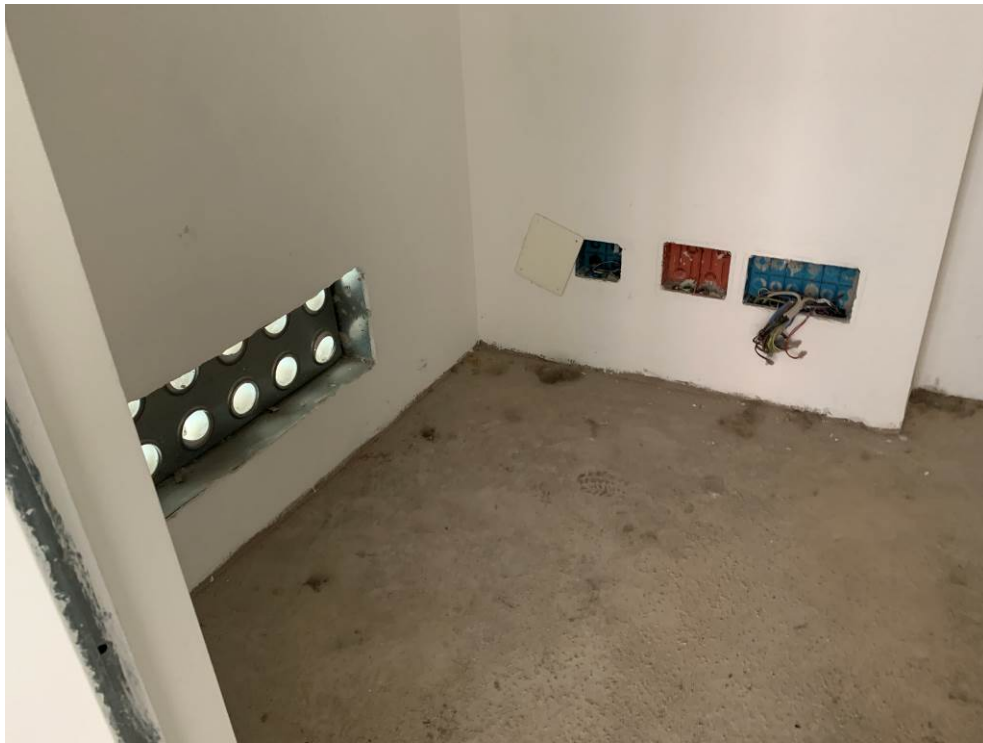

Fotografie n. 27/28 – Locale ripostiglio





Fotografia n. 29 – Locale bagno

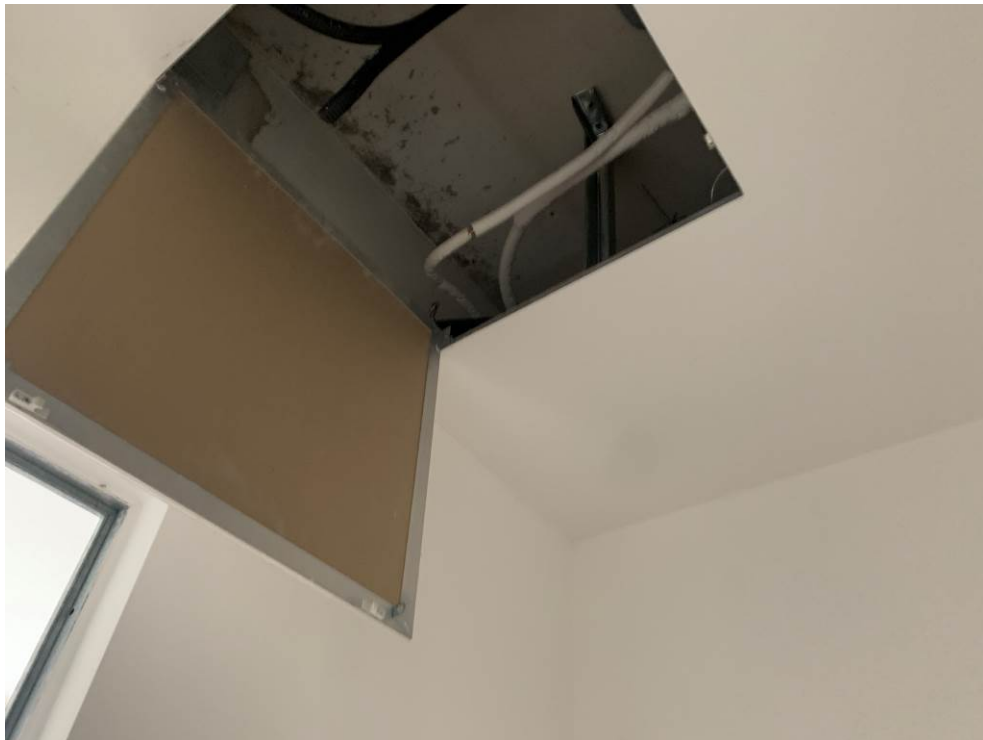

Fotografia n. 30 – Botola di accesso agli impianti a soffitto



PIANO INTERRATO



Fotografie n. 31/32 – Locale deposito s.p.p. su cui affaccia lo spazio espositivo polifunzionale al piano terra

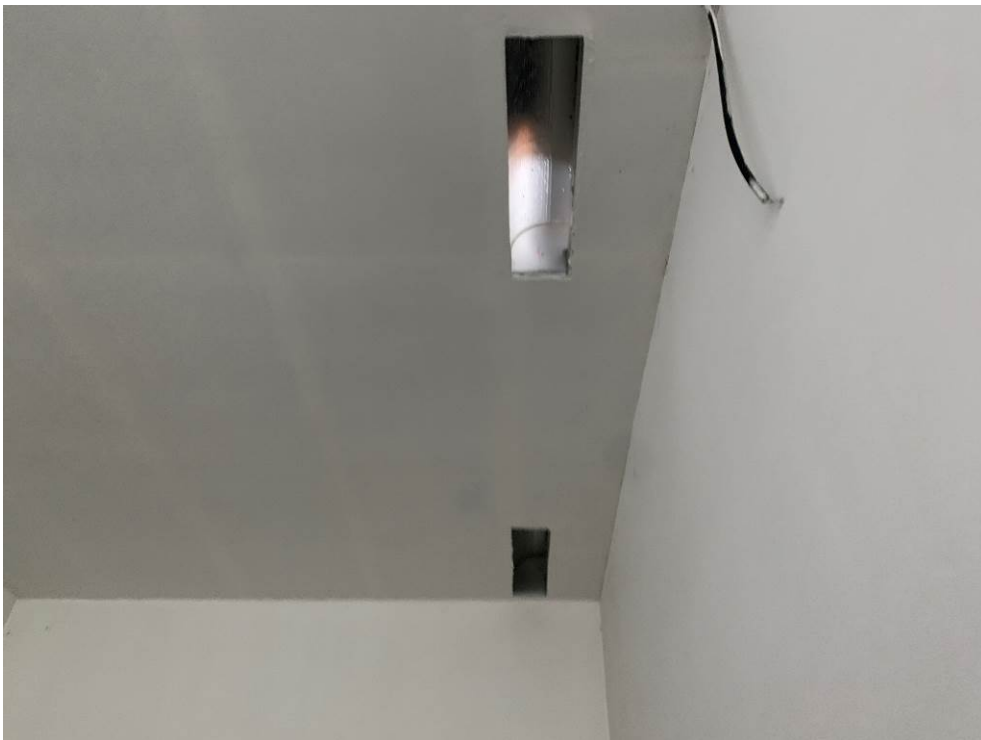



Fotografie n. 33/34 – Locale deposito s.p.p. con spazio tecnico e ribassamenti, dove alloggiavano gli impianti





Fotografia n. 35 – Locale deposito s.p.p.



Fotografia n. 36 – Locale antibagno





Fotografia n. 37 – Locale bagno



Fotografia n. 38 – Locale deposito s.p.p.





Fotografia n. 39 – Area a deposito s.p.p., in prossimità della scala che conduce al piano terra

