

Dott. Arch. Mariangela Sirena
Iscritto all'Albo degli Architetti della Provincia di Milano al n. 9388
Iscritto all'Albo del Tribunale al n. 11523
C.F. SRNMNG66S51F205S – P.IVA 12054360156

con studio in Milano – Largo V Alpini n. 1
Telefono 02 4120786 - Cellulare +39 335 5470992
e-mail: mariangela.sirena@pct.pecopen.it – arch.sirena@libero.it

Tribunale di Milano

PROCEDURA DI ESECUZIONE IMMOBILIARE

RG. 1280/2021

Giudice delle Esecuzioni: Dott.ssa **Flaviana Boniolo**

DOCUMENTAZIONE FOTOGRAFICA

LOTTO UNICO: unità immobiliare in Cornaredo (Mi)

Via Enrico Mattei n. 28



Fotografia n. 1 – Vista dell'ingresso pedonale al complesso immobiliare ad uso residenziale denominato "RESIDENZA AL PARCO"





Fotografia n. 2 – Vista degli ingressi carrai al complesso immobiliare ad uso residenziale denominato “RESIDENZA AL PARCO”



Fotografia n. 3 – Vista del cortile interno del complesso immobiliare ad uso residenziale denominato “RESIDENZA AL PARCO”





Fotografia n. 4 – Vista del cortile interno con posti auto



Fotografia n. 5 – Vista di uno dei portoni di ingresso (Scala B), da dove si può accedere all'immobile oggetto della procedura - box-garage ad uso autorimessa privata (Piano interrato)





Fotografie n. 6/7 – Vista del corpo scale con ascensore della Scala B, che conduce al Piano interrato, dove si trovano i boxes-garages ad uso autorimessa privata

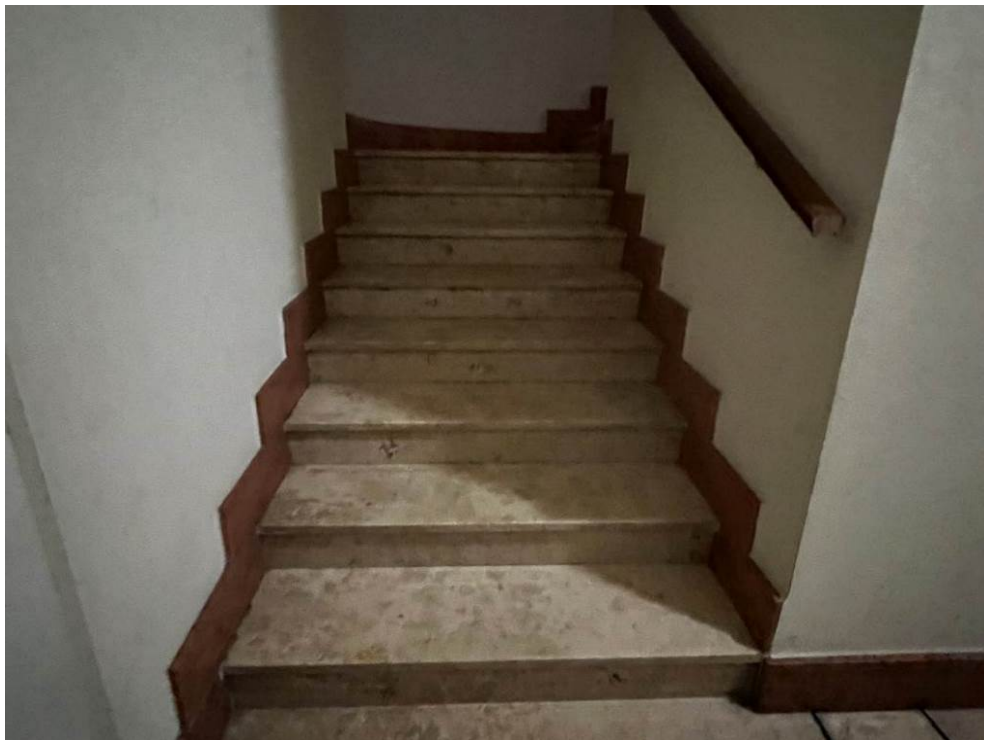



Fotografie n. 8/9 – Piano interrato - vista del corridoio della Scala B e della relativa porta di uscita nel corsello dei boxes-garages ad uso autorimessa privata

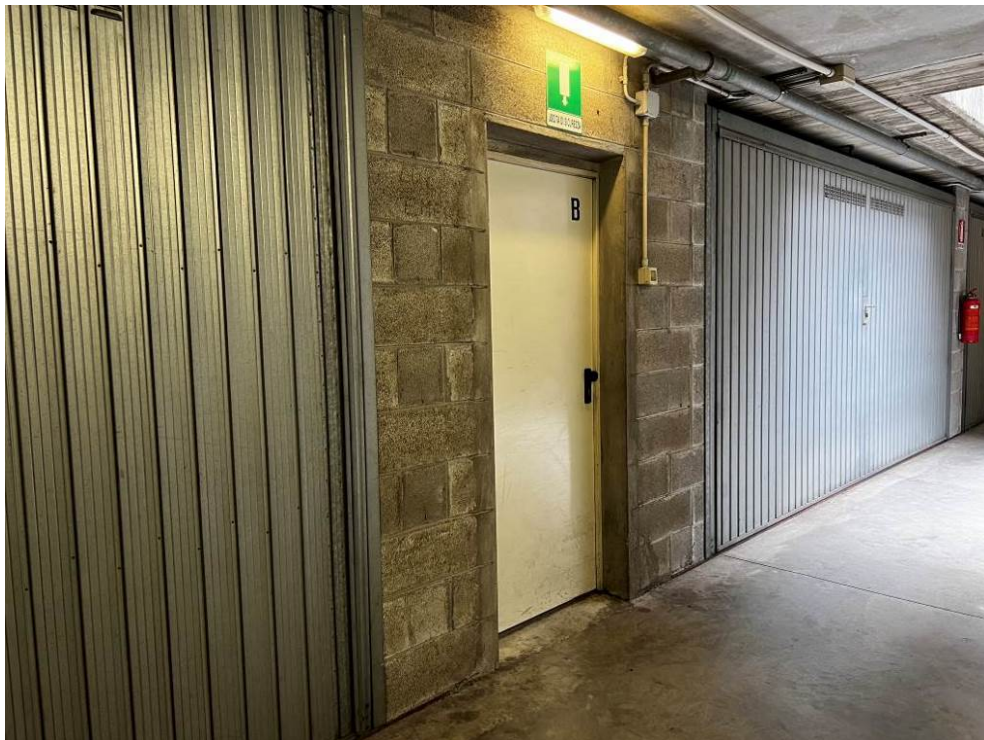

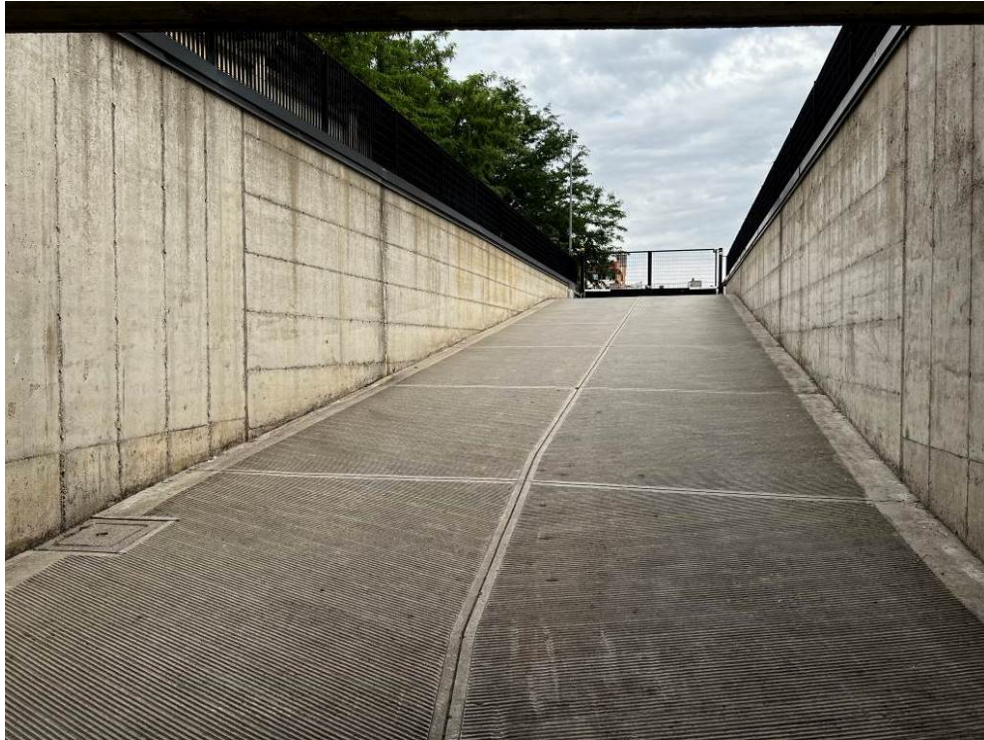

Fotografie n. 10/11 – Vista della rampa che dal cancello carraio (foto sopra) conduce al corsello al piano interrato, da cui si accede ai boxes-garages (foto sotto)

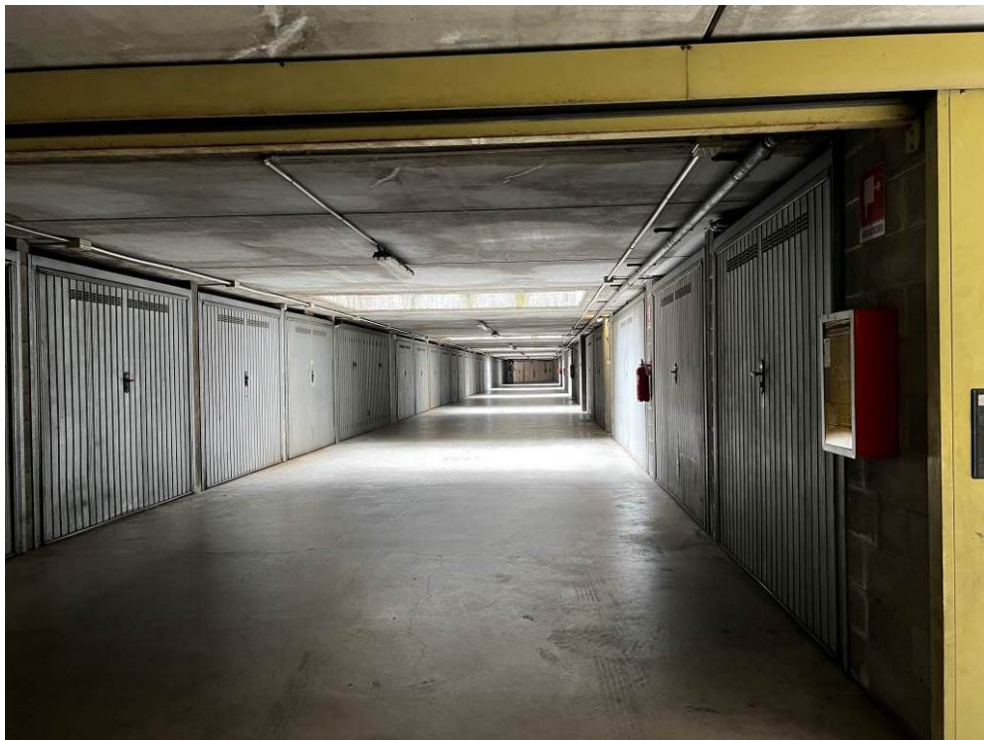



Fotografie n. 12/13 – Viste sopra (prima a sinistra) e sotto della porta basculante del box-garage ad uso autorimessa privata oggetto della procedura

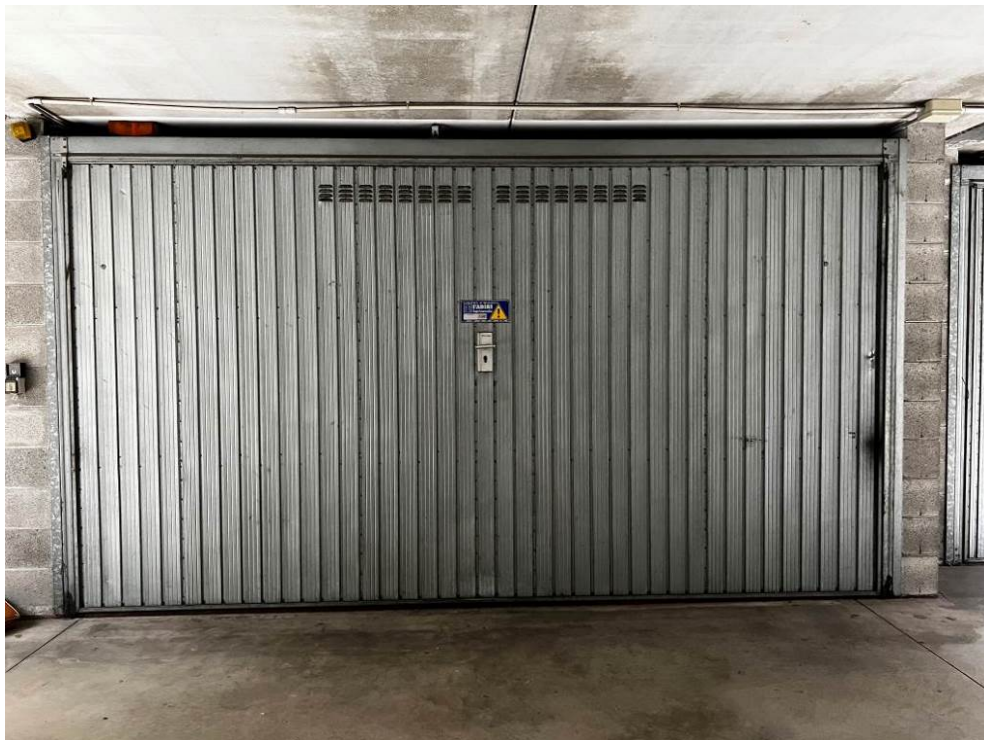

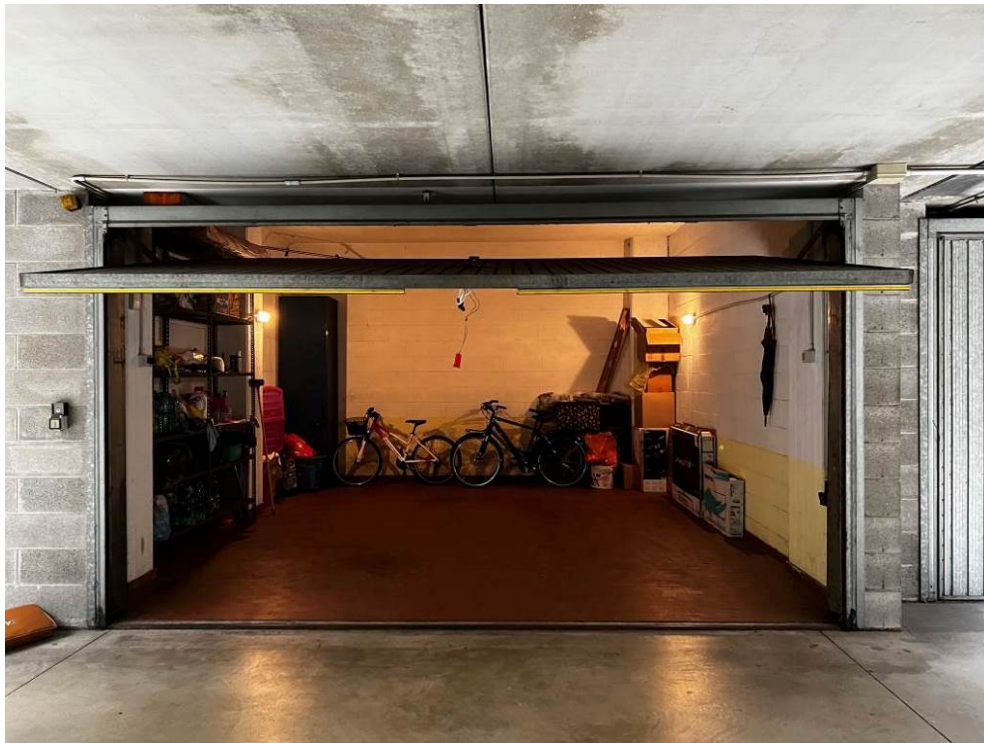

Fotografia n. 14 – Vista dell'interno del box-garage ad uso autorimessa privata oggetto della procedura, occupato senza alcun titolo da beni mobili della ex-coniuge del debitore



Fotografia n. 15 – Particolare della trave ribassata, posta sopra l'ingresso del box-garage, e a sinistra della parete di confine spostata verso l'esterno di circa 6/7 cm., così che la parete si trova su un'altro piano rispetto a quello del pilastro





Fotografie n. 16/17 – Viste dell'interno del box-garage ad uso autorimessa privata oggetto della procedura, con i particolari del meccanismo di apertura motorizzata e dell'allarme, entrambi non funzionanti

