

UFFICIO REGIONALE DEL CATASTO  
DIREZIONE GENERALE DEL CATASTO E DEI SERVIZI TECNICI ERARIALI  
**NUOVO CATASTO EDILIZIO URBANO**

Planimetria dell'immobile situato nel Comune di **TREZZANO s/ Nav.** Via **Nuova**  
Istit. Istituto Autonomo Case Popolari - Via S. Paolo n° 12 - MILANO  
Mappa alla dichiarazione presentata all'Ufficio Tecnico Erariale di **Milano**

366534

L'ORIGINALE DELLA PRESENTE PLANIMETRIA  
E' ALLEGATO ALLA SCHEDA N. ....  
DELLO STABILE DI **366534**

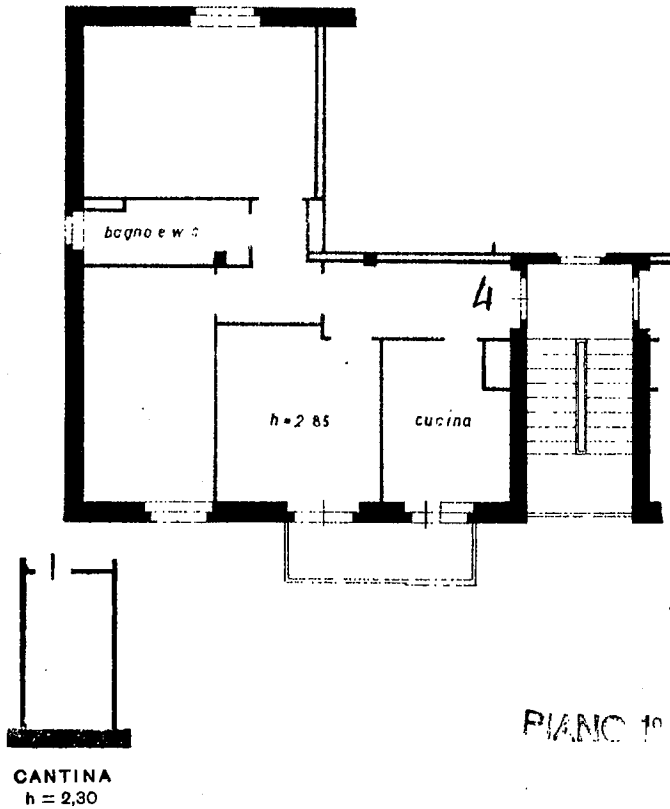

PIANO 1°

**N.B.:** Tutte le coerenze sono proprietà della  
Ditta intestata.

ORIENTAMENTO



SCHEDE 1/100

SPAZZO RISERVATO PER LE ANNOTAZIONI AL TERZO

DISEGNA  
PROF. S.

Completata dall'ing. ...

iscritto all'Albo degli  
Ingegneri della Provincia di **Milano**  
n. ...  
**30/12/1962**

Handwritten signature of the engineer.