

**Agenzia del Territorio
CATASTO FABBRICATI
Ufficio Provinciale di
Milano**

Dichiarazione protocollo n. MI0099835 del 15/02/2012

Planimetria di u.i.u. in Comune di Vaprio D'adda

Via Antonio Motta

civ. 20

Identificativi Catastali:

Sezione:

Foglio: 6

Particella: 72

Subalterno: 705

Compilata da:
Barbieri Luca

Iscritto all'albo:
Geometri

Prov. Bergamo

N. 04039

Scheda n. 1

Scala 1:200

PIANTA PIANO TERRA H=2.40m

PIANTA PIANO TERRA H=3.44m

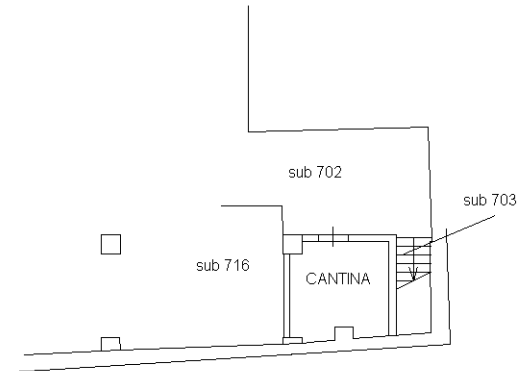
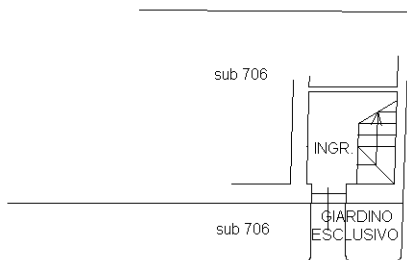

PIANTA PIANO PRIMO H=2.70m

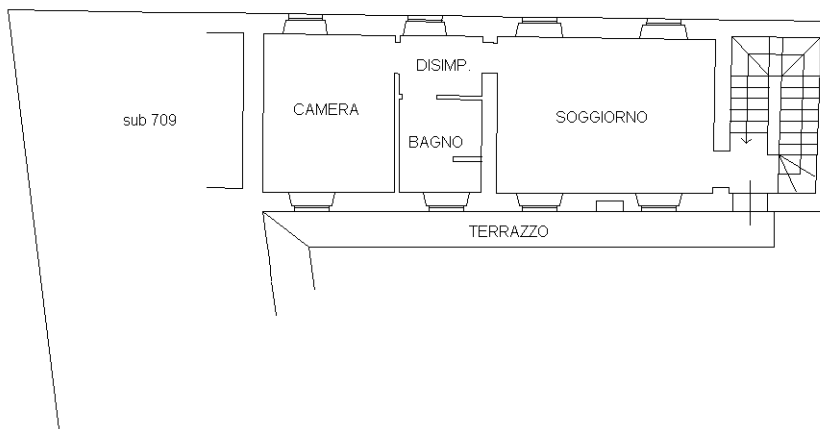

PIANTA PIANO SECONDO

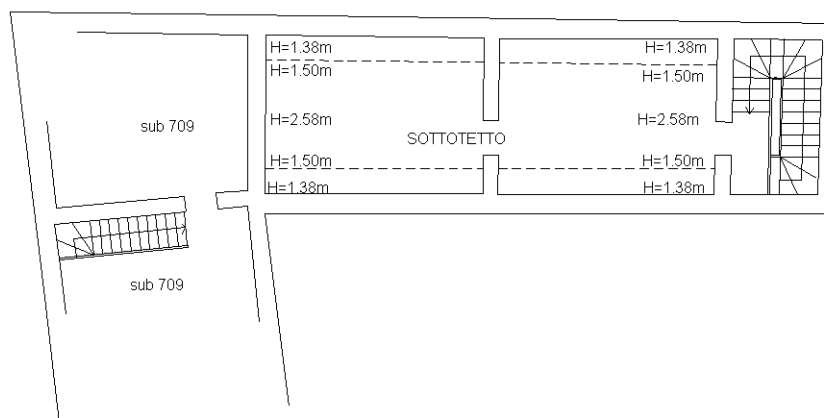

Ultima planimetria in atti

Catasto dei Fabbricati - Situazione al 04/10/2021 - Comune di VAPRIO D'ADDA (L667) - < Foglio: 6 - Particella: 72 - Subalterno: 705 >
VIA ANTONIO MOTTA n. 20 piano: T-1-2;