

**Agenzia del Territorio  
CATASTO FABBRICATI  
Ufficio Provinciale di  
Milano**

Dichiarazione protocollo n. MI0412238 del 14/05/2009

Planimetria di u.i.u. in Comune di Cormano

Via Arno

civ. 19

Identificativi Catastali:

Sezione:

Foglio: 5

Particella: 265

Subalterno: 8

Compilata da:

Iscritto all'albo:  
Geometri

Prov. Milano

N.

Scheda n. 1

Scala 1:200

**PIANO PRIMO  
h. 3.00 mt**

VIA ARNO

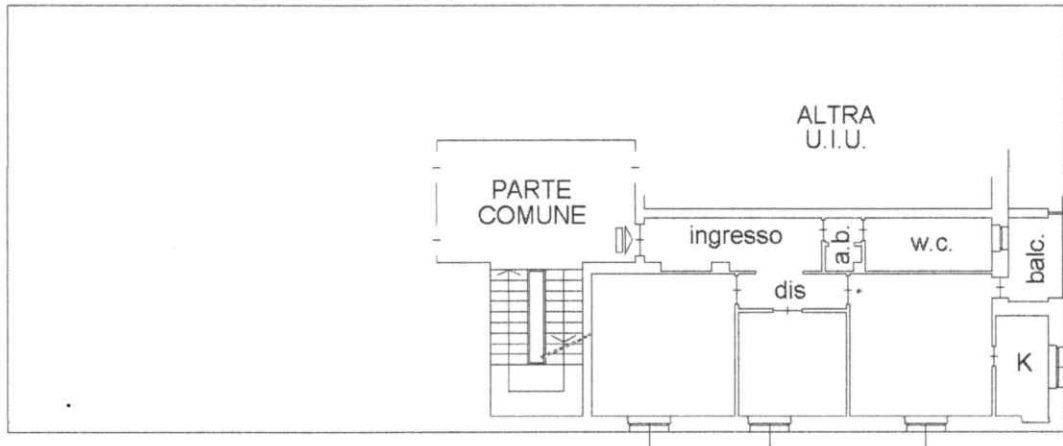

CORTILE COMUNE

CORTILE COMUNE

**PIANO QUARTO**

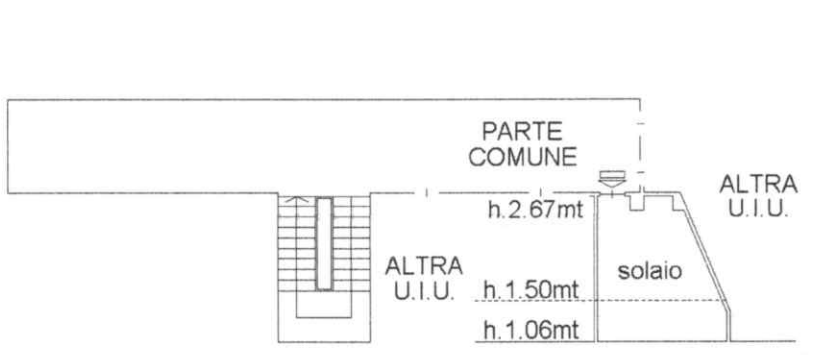

CORTILE COMUNE



Ultima planimetria in atti

Data: 21/10/2022 - n. T293089 - Richiedente:

Totale schede: 1 - Formato di acquisizione: A4(210x297) - Formato stampa richiesto: A4(210x297)