

Dichiarazione protocollo n. MI0326592 del 17/04/2009

**Agenzia del Territorio  
CATASTO FABBRICATI  
Ufficio Provinciale di  
Milano**

Planimetria di u.i.u. in Comune di Bareggio  
via flaminia civ. 1

Identificativi Catastali:

Sezione:  
Foglio: 3  
Particella: 523  
Subalterno: 4

Compilata da:

Iscritto all'albo:  
Geometri  
Prov. Milano

N. 8572

Scheda n. 1

Scala 1:200

**PIANO TERRA**

H = 2.70

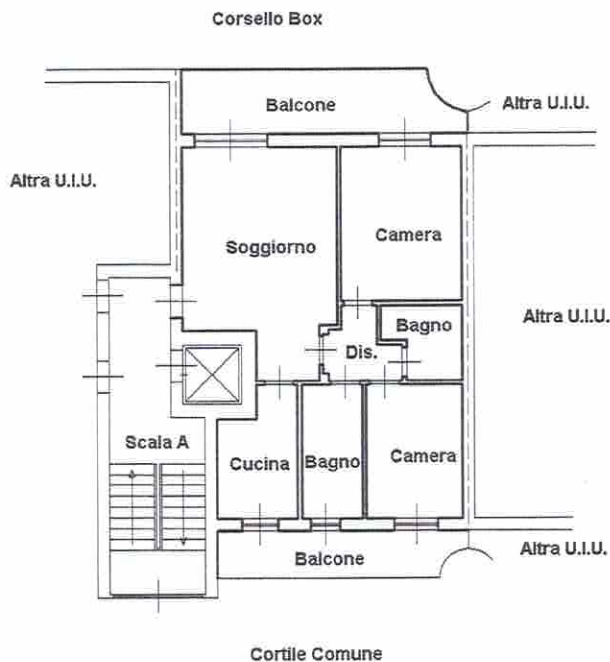

**PIANO PRIMO INTERRATO**

H = 2.40

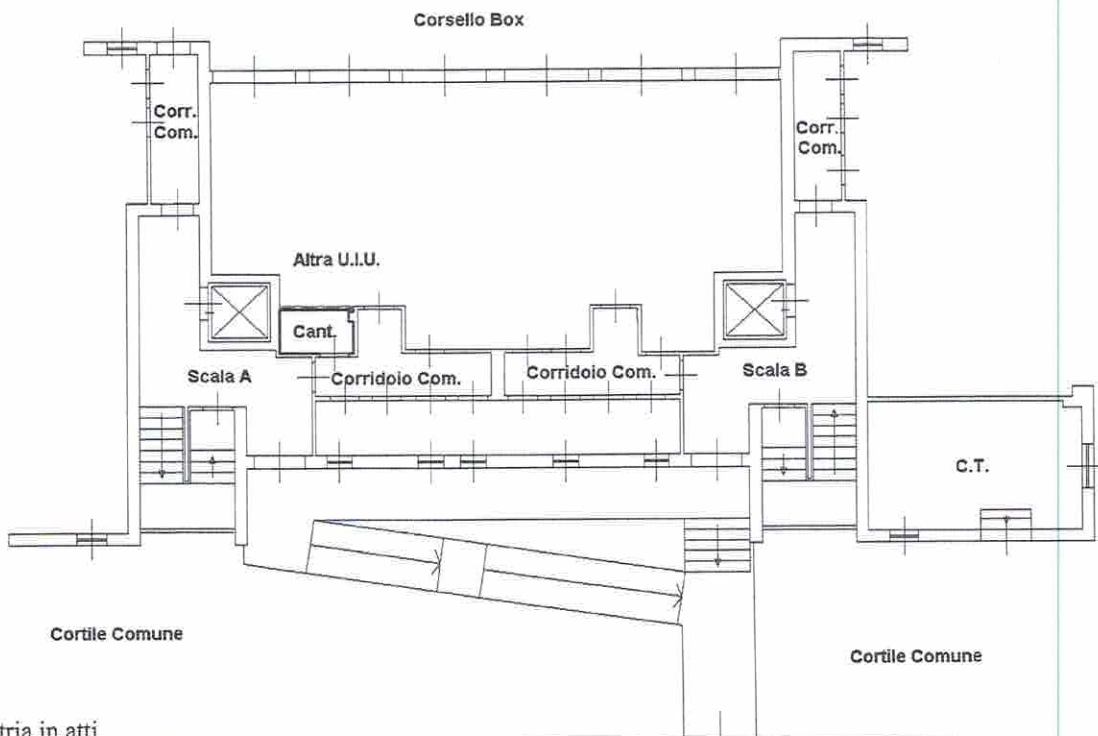

Ultima planimetria in atti



Dichiarazione protocollo n. MI0326592 del 17/04/2009

**Agenzia del Territorio  
CATASTO FABBRICATI  
Ufficio Provinciale di  
Milano**

Planimetria di u.i.u. in Comune di Bareggio  
via flaminia

civ. 1

Identificativi Catastali:  
Sezione:  
Foglio: 3  
Particella: 523  
Subalterno: 39

Compilata da:

Iscritto all'albo:  
Geometri

Prov. Milano

N. 8572

Scheda n. 1

Scala 1:200

**PIANO PRIMO INTERRATO**

H = 2.40

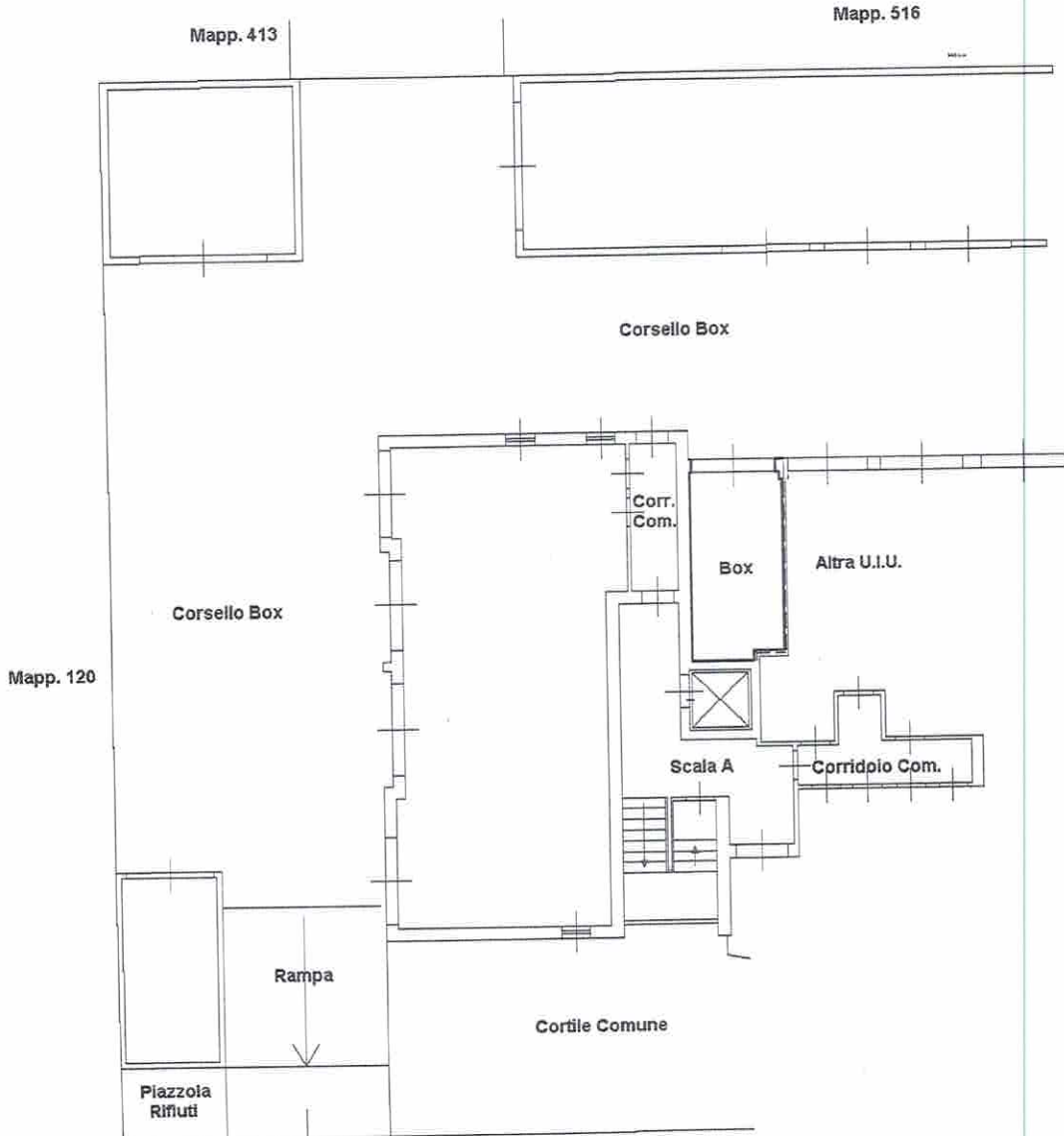

Ultima planimetria in atti

Data: 28/02/2021 - n. T64046 - Richiedente:

Totale schede: 1 - Formato di acquisizione: A4(210x297) - Formato stampa richiesto: A4(210x297)

Catasto dei Fabbricati - Situazione al 28/02/2021 - Comune di BAREGGIO (A652) - < Foglio: 3 - Particella: 523 - Subalterno: 39 >  
SIFOCAMERE QUALIFIED ELECTRONIC SIGNATURE CA Serial#: b62cf

**ELABORATO PLANIMETRICO**

Compilata da: \_\_\_\_\_

Iscritto all'albo:  
Geometri

Prov. Milano

N. 8572

**Agenzia del Territorio  
CATASTO FABBRICATI  
Ufficio Provinciale di  
Milano**

Comune di Bareggio

Sezione: Foglio: 3

Particella: 523

Protocollo n. MI0262302 del 12/04/2012

Tipo Mappale n. del / /

Dimostrazione grafica dei subalterni

Scala 1 : 500

**PIANO TERRA**

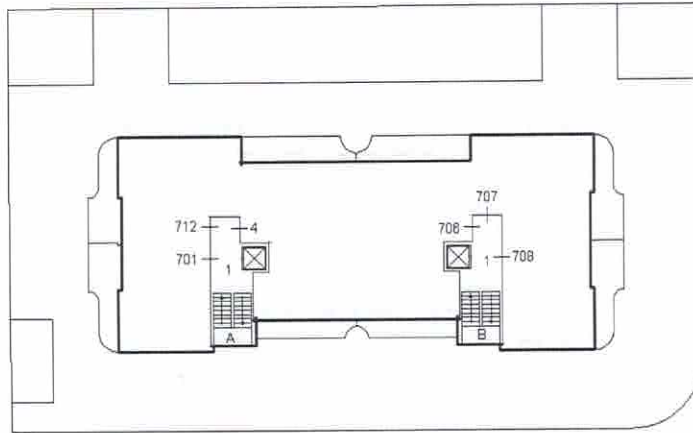

Ultima planimetria in atti

Data: 28/02/2021 - n. T62937 - Richiedente: Telematico

Totale schede: 6 - Formato di acquisizione: A4(210x297) - Formato stampa richiesto: A4(210x297) - Fattore di scala non utilizzabile



<b>ELABORATO PLANIMETRICO</b>	
Completata da:	
Iscritto all'albo: Geometri	
Prov. Milano	N. 8572

**Agenzia del Territorio  
CATASTO FABBRICATI  
Ufficio Provinciale di  
Milano**

Comune di Bareggio	Protocollo n. MI0262302 del 12/04/2012
Sezione: Foglio: 3 Particella: 523	Tipo Mappale n. del / /
Dimostrazione grafica dei subalterni	Scala 1 : 500

**PIANO PRIMO**

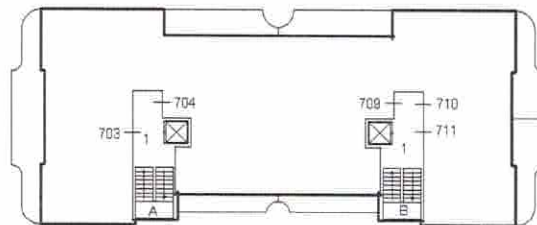

Ultima planimetria in atti

Data: 28/02/2021 - n. T62937 - Richiedente: Telematico

Totale schede: 6 - Formato di acquisizione: A4(210x297) - Formato stampa richiesto: A4(210x297) - Fattore di scala non utilizzabile



**ELABORATO PLANIMETRICO**

Compilata da:

Iscritto all'albo:  
Geometri

Prov. Milano

N. 8572

**Agenzia del Territorio  
CATASTO FABBRICATI  
Ufficio Provinciale di  
Milano**

Comune di Bareggio

Sezione: Foglio: 3

Particella: 523

Protocollo n. MI0262302 del 12/04/2012

Tipo Mappale n. del / /

Dimostrazione grafica dei subalterni

Scala 1 : 500

**PIANO SECONDO**

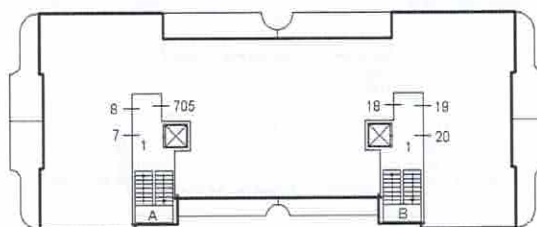

Ultima planimetria in atti

Data: 28/02/2021 - n. T62937 - Richiedente: Telematico

Totale schede: 6 - Formato di acquisizione: A4(210x297) - Formato stampa richiesto: A4(210x297) - Fattore di scala non utilizzabile



ELABORATO PLANIMETRICO	
Compilata da:	
Iscritto all'albo: Geometri	
Prov. Milano	N. 8572

**Agenzia del Territorio  
CATASTO FABBRICATI  
Ufficio Provinciale di  
Milano**

Comune di Bareggio	Protocollo n. MI0262302 del 12/04/2012
Sezione: Foglio: 3 Particella: 523	Tipo Mappale n. del / /
Dimostrazione grafica dei subalterni	Scala 1 : 500

**PIANO TERZO**

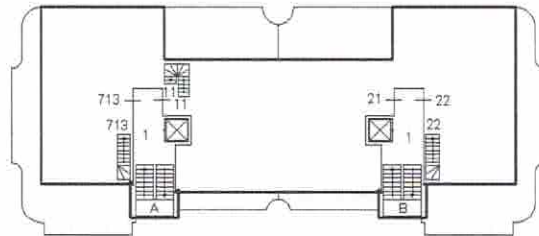

Ultima planimetria in atti

Data: 28/02/2021 - n. T62937 - Richiedente: Telematico

Totale schede: 6 - Formato di acquisizione: A4(210x297) - Formato stampa richiesto: A4(210x297) - Fattore di scala non utilizzabile



Catasto dei Fabbricati - Situazione al 28/02/2021 - Comune di BAREGGIO (A652) - < Foglio: 3 - Particella: 523 - Elaborato planimetrico >  
Firmato Da: REYNERI FEDERICO Emesso Da: INFOCAMERE QUALIFIED ELECTRONIC SIGNATURE CA Serial#: b62cf



**ELABORATO PLANIMETRICO**

Compilata da:

Iscritto all'Albo:  
Geometri

Prov. Milano

N. 8572

**Agenzia del Territorio  
CATASTO FABBRICATI  
Ufficio Provinciale di  
Milano**

Comune di Bareggio

Sezione: Foglio: 3

Particella: 523

Protocollo n. MI0262302 del 12/04/2012

Tipo Mappale n. del / /

Dimostrazione grafica dei subalterni

Scala 1 : 500

**PIANO QUARTO**

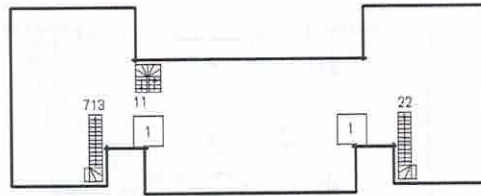

Ultima planimetria in atti

Data: 28/02/2021 - n. T62937 - Richiedente: Telematico

Totale schede: 6 - Formato di acquisizione: A4(210x297) - Formato stampa richiesto: A4(210x297) - Fattore di scala non utilizzabile



**ELABORATO PLANIMETRICO**

Compilata da:

Iscritto all'albo:  
Geometri

Prov. Milano

N. 8572

**Agenzia del Territorio  
CATASTO FABBRICATI  
Ufficio Provinciale di  
Milano**

Comune di Bareggio

Sezione: Foglio: 3

Particella: 523

Protocollo n. MI0262302 del 12/04/2012

Tipo Mappale n. del / /

Dimostrazione grafica dei subalterni

Scala 1 : 500

**PIANO PRIMO INTERRATO**

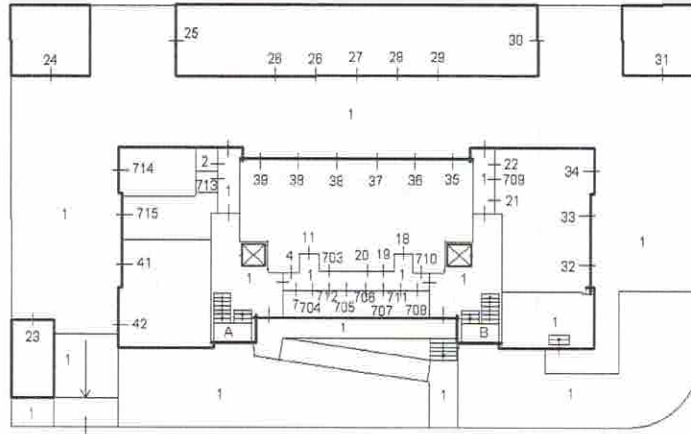

Ultima planimetria in atti

