

MODULARIO  
F. - Cat. S. T. - 215

MOD. B (Nuovo Catasto Edilizio Urbano)

# NUOVO CATASTO EDILIZIO URBANO

(R. DECRETO-LEGGE 13 APRILE 1939, N. 652)

Planimetria dell'immobile situato nel Comune di PIOLTELLO Via MOZART - Cimaraosa

Ditta Imm. "MILANO" S.a.S. di GALBIATI & C.

Allegata alla dichiarazione presentata all'Ufficio Tecnico Erariale di MILANO

BB: 0002835

PIANO SOTTOTERRA

H: 2.50

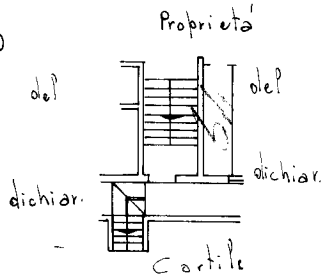

PIANO NONO

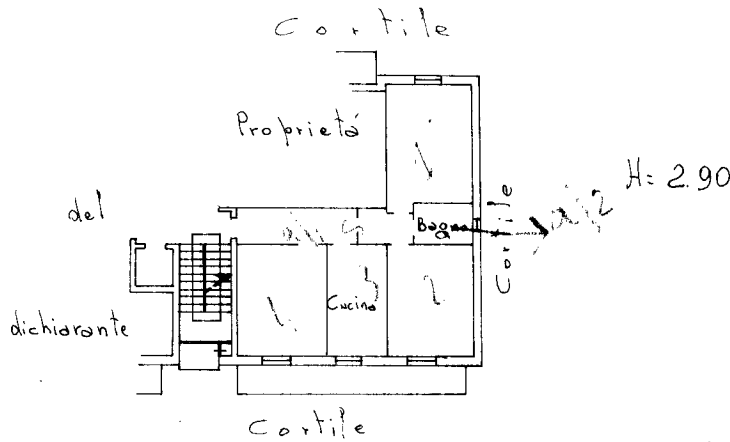

ORIENTAMENTO

SCALA DI 1:200

SPAZIO RISERVATO PER LE ANNOTAZIONI D'UFFICIO

DATA  
PROT. N°

Compilata dal Perito Edile

PIETRO FRÉGONA  
(Titolo, nome e cognome del tecnico)

Iscritto all'Albo dei Periti Industr.  
della Provincia di MILANO n° 1598

DATA 23-7-63

Firma: *[Signature]*

LIBRERIA DEGLI UFFICI  
MILANO - Via Moscova, 10 - Tel. 650.227  
Concessionaria Autorizzata

Catasto dei Fabbricati - Situazione al 12/11/2021 - Comune di PIOLTELLO (G686) - < Foglio: 2 - Particella: 307 - Subalterno: 30 >  
VIA MOZART WOLFGANG AMADEUS n. 16-18 piano: 9-51 scala: O;

Ultima planimetria in atti