

**Agenzia del Territorio  
CATASTO FABBRICATI  
Ufficio Provinciale di  
Milano**

Dichiarazione protocollo n. MI1095435 del 13/12/2007

Planimetria di u.i.u. in Comune di Milano

Via Padova

civ. 76

Identificativi Catastali:

Sezione:

Foglio: 236

Particella: 147

Subalterno: 43

Compilata da:  
Giuliani Paolo

Iscritto all'albo:  
Geometri

Prov. Milano

N. 7820

Scheda n. 1

Scala 1:200

## PIANO QUINTO SOTTOTETTO

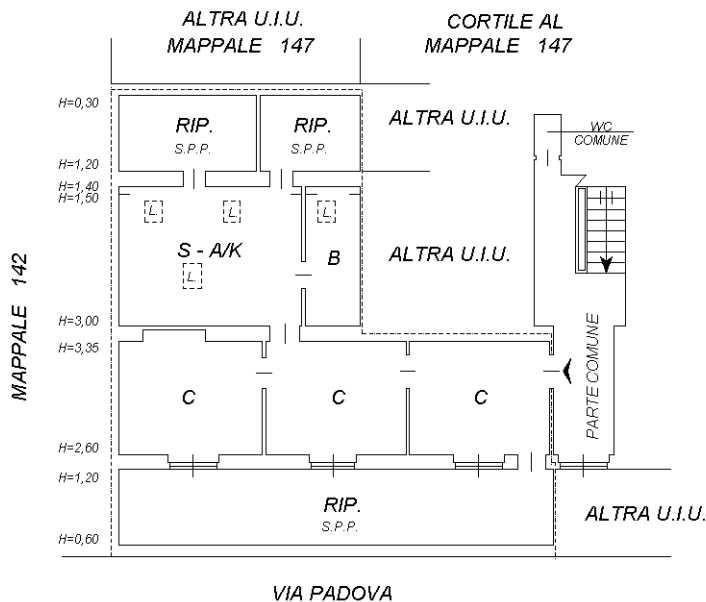

Catasto dei Fabbricati - Situazione al 08/09/2021 - Comune di MILANO (F205) - < Foglio: 236 - Particella: 147 - Subalterno: 43 >  
VIA PADOVA n. 76 piano: 5;

Ultima planimetria in atti