

MODULARIO
F. - Cat. S. T. - 215



MINISTERO DELLE FINANZE
DIREZIONE GENERALE DEL CATASTO E DEI SERVIZI TECNICI ERARIALI

MOD. B (Nuovo Catasto Edilizio Urbano)

Lire
20

NUOVO CATASTO EDILIZIO URBANO

(R. DECRETO-LEGGE 13 APRILE 1959, N. 492)

Planimetria dell'immobile situato nel Comune di Pioltello Via Cimaraud

Ditta Imm. "MILANO" S.d.S. di Galbiate & C.

Allegata alla dichiarazione presentata all'Ufficio Tecnico Erariale di MILANO

BB-0187944

PIANO PRIMO

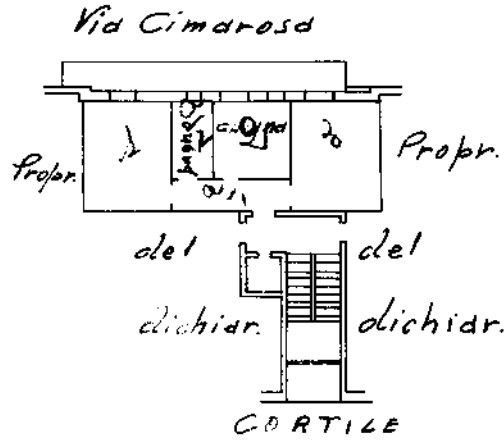

H=2,90

ORIENTAMENTO



SCALA DI 1:200

SPAZIO RISERVATO PER LE ANNOTAZIONI D'UFFICIO

DATA
PROT. N°

Compilata dal Perito Edile
(Titolo, nome e cognome del tecnico)
Pietro Fregoni
 Iscritto all'Albo dei Periti Industri
 della Provincia di Milano n° 1598
 DATA 30 Agosto 1963
 Firma: _____

Ultima planimetria in atti

