

**Agenzia del Territorio
CATASTO FABBRICATI
Ufficio Provinciale di
Milano**

Dichiarazione protocollo n. MI0714279 del 26/10/2005

Planimetria di u.i.u. in Comune di Milano

Viale Certosa

civ. 292

Identificativi Catastali:

Sezione:

Foglio: 90

Particella: 61

Subalterno: 708

Compilata da:

Bevacqua Giuseppe

Iscritto all'albo:

Geometri

Prov. Milano

N. 9493

Scheda n. 1

Scala 1:200

PIANO TERRA H.386

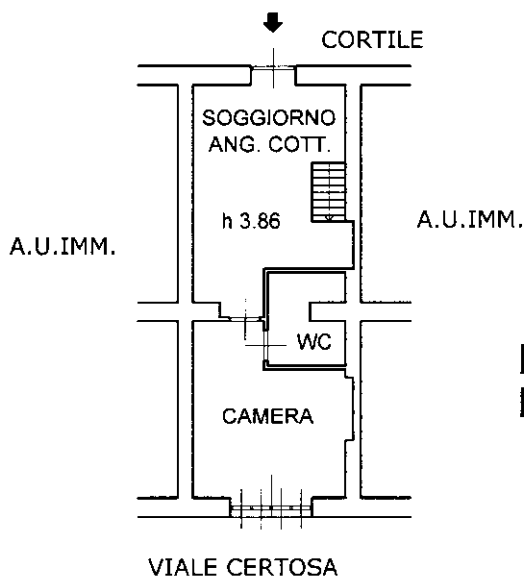

PIANO INTERRATO H.254

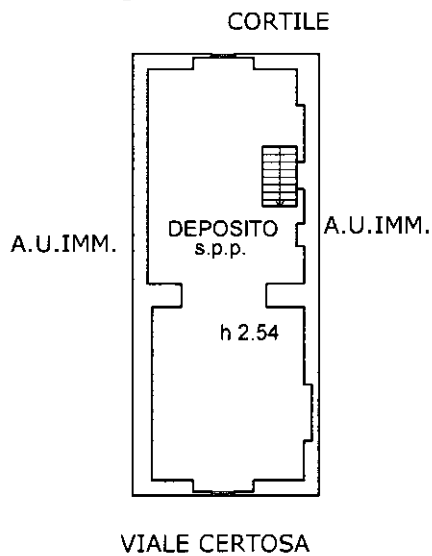

NORD



Ultima planimetria in atti

