

MODULARIO  
F. - rig. rend. - 497



MINISTERO DELLE FINANZE  
DIREZIONE GENERALE DEL CATASTO E DEI SERVIZI TECNICI ERARIALI

Mod. B (Nuovo Catasto Edilizio Urbano)

Lire  
200

# NUOVO CATASTO EDILIZIO URBANO

(R. DECRETO-LEGGE 13 APRILE 1939, N. 652)

Planimetria dell'immobile situato nel Comune di **MILANO** Via **Stresa n. 16**  
 Ditta **GAROLFI Arrigo n. a Graffignana il 24-12-1936 - Propr. 1/2 - GAROLFI Gabriella n. a Graffignana il 21-9-1940 - Propr. 1/2**  
**ASTI Francesca Amelia n. a Graffignana il 7-2-1985 - Usufruttuaria per 1/3**  
 Allegata alla dichiarazione presentata all'Ufficio Tecnico Erariale di **MILANO**

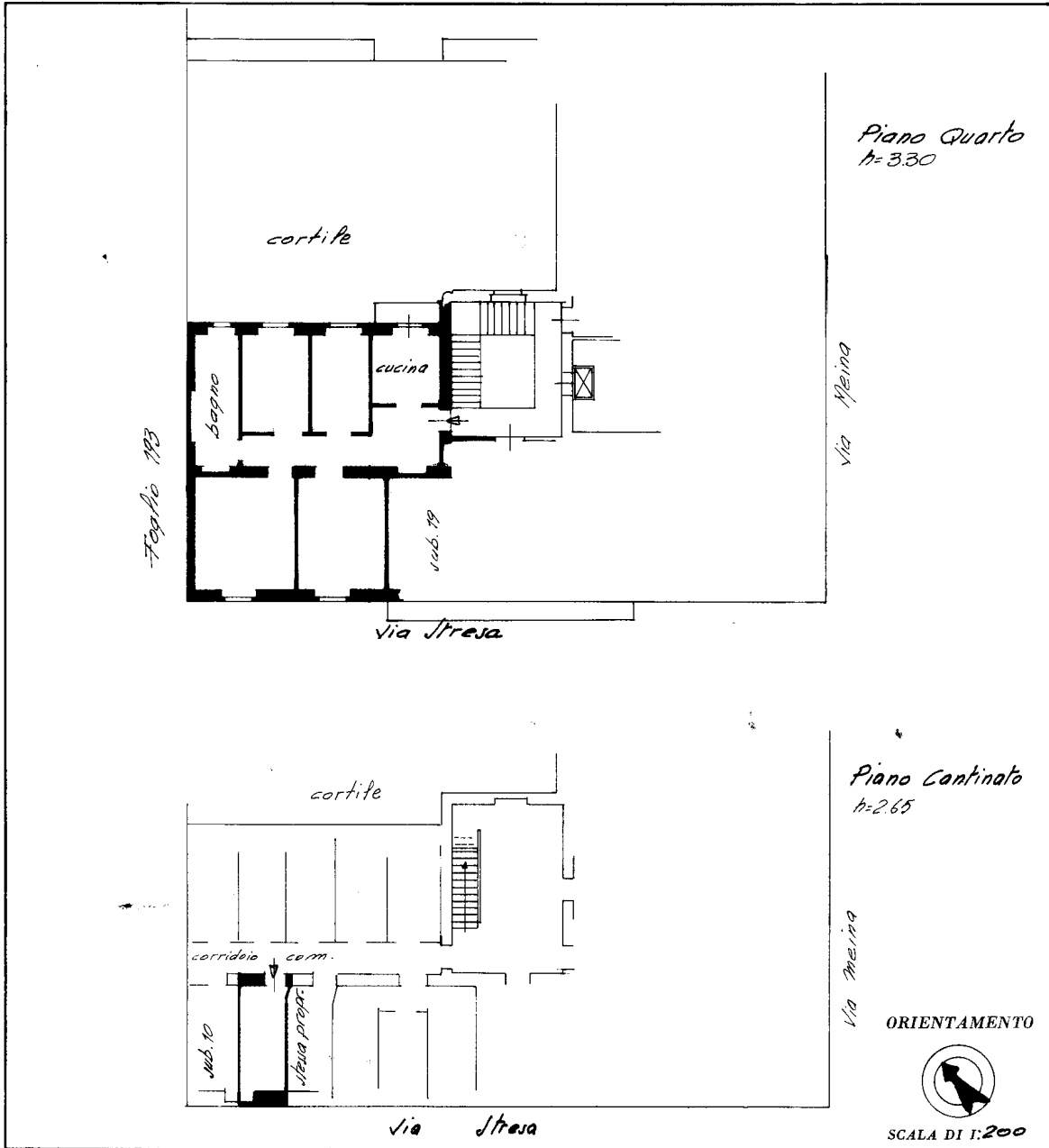

SPAZIO RISERVATO PER LE ANNOTAZIONI D'UFFICIO

DATA: 13/04/2022  
 PROT. No: 018265  
 30/04/2022  
 P.L.C.E.U. - 1/1

La presente planimetria  
 sostituisce l'unita' censita alla  
 PARTITA 25379  
 FOGLIO 196  
 MAPP. 194  
 SUB. 20

Compilata dai **Geom. Gabriella Pellicciotta**  
 (Titolo, nome e cognome del tecnico)  
 Iscritto all'Albo dei Geometri n. 7950  
 della Provincia di **Milano**  
 DATA: 13/04/2022  
 Firma: **Pellicciotta Gabriella**