

**Agenzia del Territorio
CATASTO FABBRICATI
Ufficio Provinciale di
Milano**

Dichiarazione protocollo n. MI0012715 del 09/01/2007

Planimetria di u.i.u. in Comune di **Milano**

Viale Isonzo

civ. 22

Identificativi Catastali:

Sezione:

Foglio: **529**

Particella: **467**

Subalterno: **724**

Compilata da:

Caramia Claudio

Iscritto all'albo:

Periti Edili

Prov. **Milano**

N. **5062**

Scheda n. **1**

Scala **1:200**

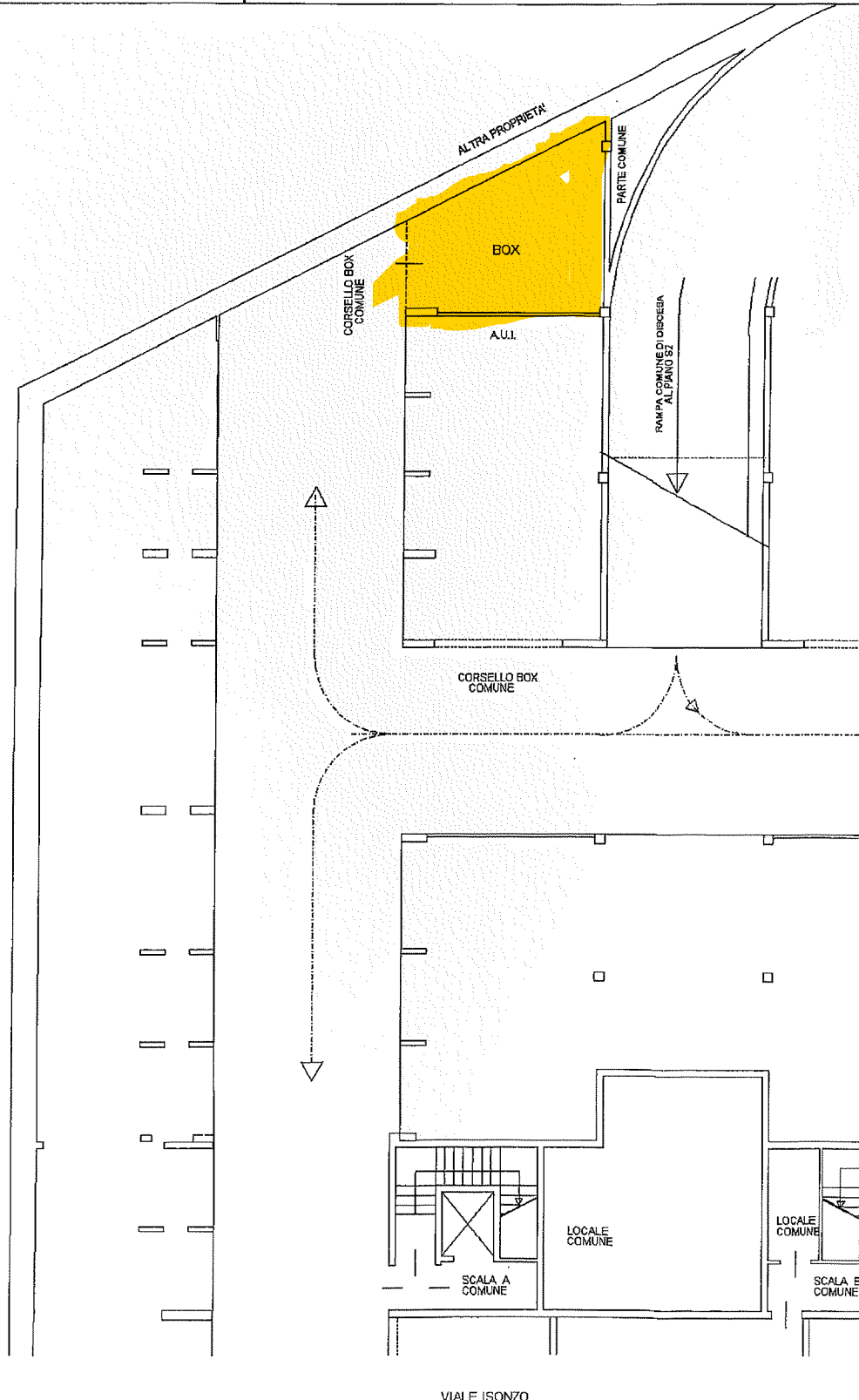

Catasto dei Fabbricati - Situazione al 05/07/2019 - Comune di MILANO (F205) - < Foglio: 529 - Particella: 467 - Subalterno: 724 >
VIALE ISONZO n. 22 piano: S2;

Ultima planimetria in atti

PIANTA PIANO SECONDO INTERRATO

Data: 05/07/2019 - n. T112889 - Richiedente: 12891140159

Totale schede: 1 - Formato di acquisizione: A4(210x297) - Formato stampa richiesto: A4(210x297)