

MODULARIO
F. rig. rend. - 497



MINISTERO DELLE FINANZE
DIREZIONE GENERALE DEL CATASTO E DEI SERVIZI TECNICI ERARIALI

MOD. B (Nuovo Catasto Edilizio Urbano)

NUOVO CATASTO EDILIZIO URBANO

Lire
200

(R. DECRETO-LEGGE 13 APRILE 1938, N. 652)

Planimetria dell'immobile situato nel Comune di LAINATE Via LAZIO

Ditta IMMOBILIARE BARCO SRL - SOCIETA' A RESPONSABILITA' LIMITATA COSTRUZIONI

Allegata alla dichiarazione presentata all'Ufficio Tecnico Erariale di MILANO

B/24

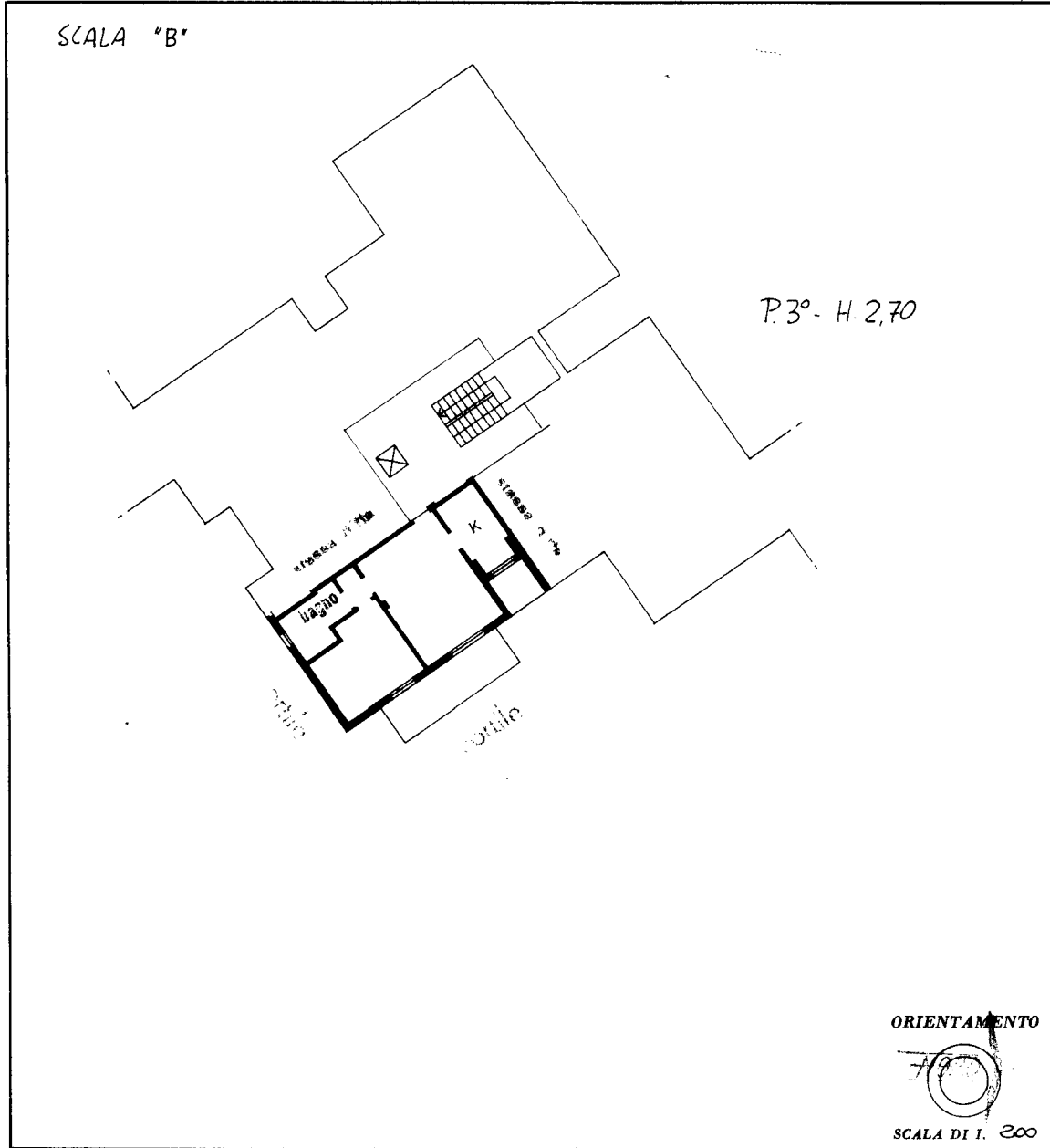

SPAZIO RISERVATO PER LE ANNOTAZIONI D'UFFICIO	
DATA	
PROT. N°	
	724 16
	SUB 95

Compilata dal GEOM. GIANNI BUREBIO
(Titolo, nome e cognome del tecnico)
Iscritto all'Albo dei GEOMETRI
della Provincia di MILANO
DATA 12/04/1987
Firma: Gianni Burebio

Ultima planimetria in atti



MODULARIO
F. - rig. rend. - 497



MINISTERO DELLE FINANZE
DIREZIONE GENERALE DEL CATASTO E DEI SERVIZI TECNICI ERARIALI

Mod. B (Nuovo Catasto Edilizio Urbano)

NUOVO CATASTO EDILIZIO URBANO

(R. DECRETO-LEGGE 13 APRILE 1939, N. 652)

Lire
200

Planimetria dell'immobile situato nel Comune di LAINATE Via LAZIO

Ditta _____

Allegata alla dichiarazione presentata all'Ufficio Tecnico Erariale di _____

B/33

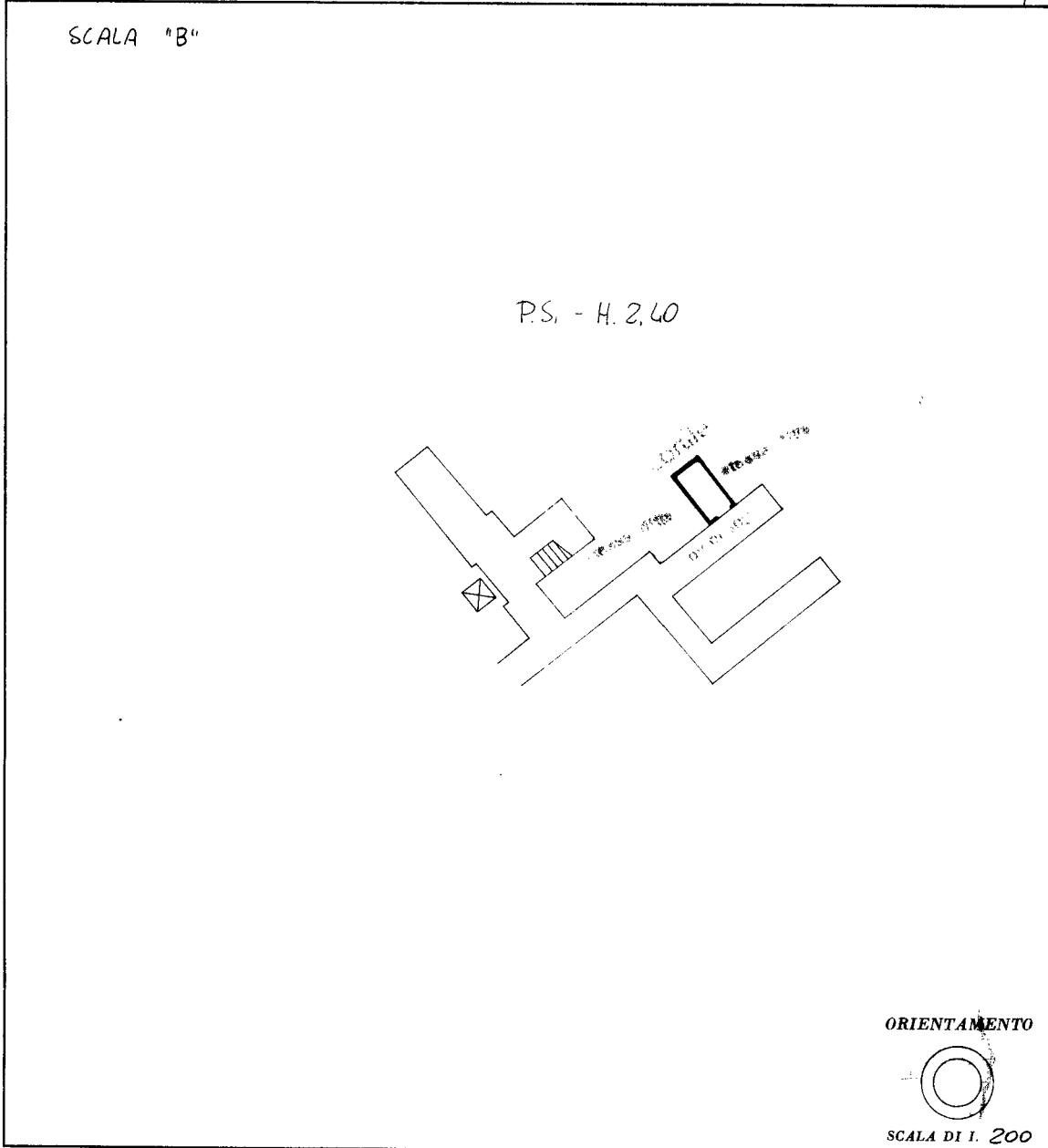

SPAZIO RISERVATO PER LE ANNOTAZIONI D'UFFICIO

DATA	
PROT. N°	
	16
	724
	115

Compilata dal GEOM.
(Titolo, nome e cognome)
Iscritto all'Albo dei GEOMETRI
della Provincia di VA
DATA 15 APR 1987
Firma: Paulli

Ultima planimetria in atti

Catasto dei Fabbricati - Situazione al 12/04/2022 - Comune di LAINATE(E415) - < Foglio 16 - Particella 724 - Subalterno 115 >
Firmato DA [ARUBAPEC S.P.A.] Emesso Da: ARUBAPEC S.P.A. NG CA 3 Serial#: 6c87c8c86a925b7fd6792f646065665c

