

Agenzia del Territorio
CATASTO FABBRICATI
 Ufficio Provinciale di
 Milano

Dichiarazione protocollo n. MD0506454 del 01/07/2005

Planimetria di n. i. n. in Comune di Milano
 Viale Sarda

cir. 78

Identificativa Catastale:
 Sezione:
 Foglio: 142
 Particella: 41
 Subalterno: 726

Completata da:
 Caterina Storda
 Iscritta all'albo:
 Architetti
 Prov. Milano

n. 10160

foglio n. 1 Scala 1:200



PIANO INTERRATO



PIANO SOPPALCO

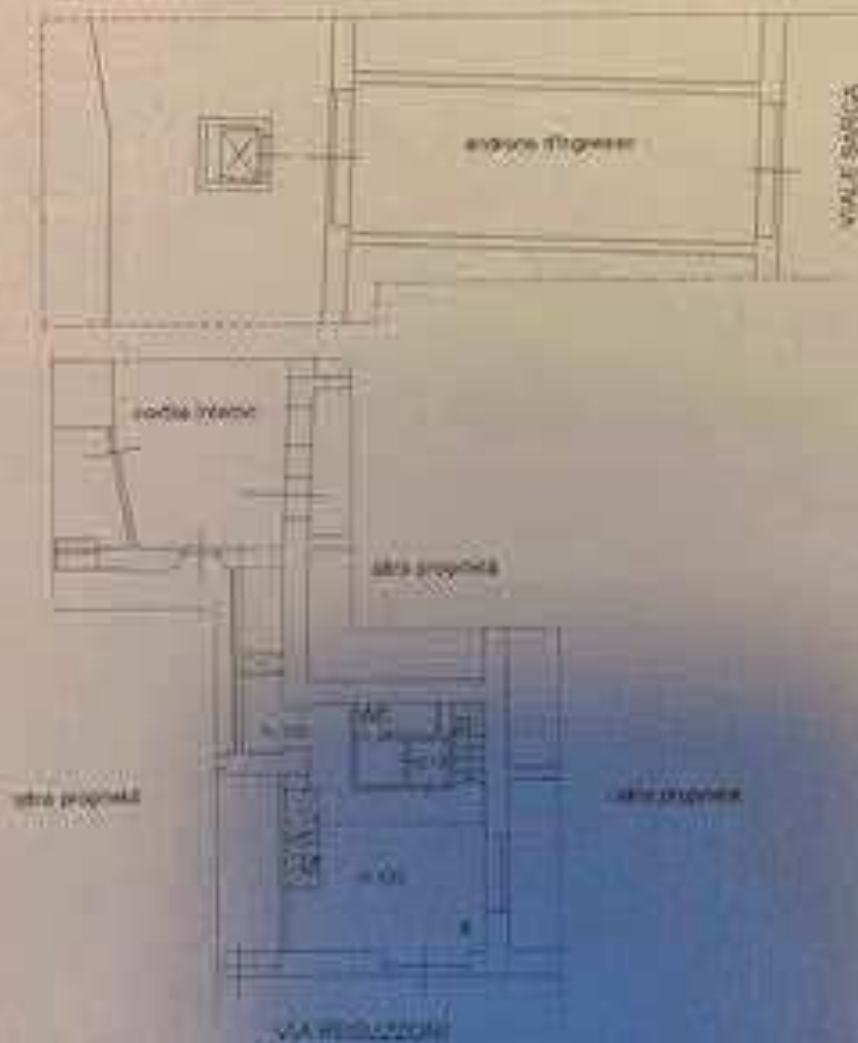

PIANO TERRA

Catasto dei Fabbricati - Situazione al 24/05/2019 - Comune di MILANO (MI. ANNO 1925) - c. Foglio: 142 Particella: 41 - Subalterno 726 -
 Immagine Scappato



Ufficio del Territorio
OSTO FABBRICATI
Ufficio Provinciale di
Milano

Dichiarazione protocollo n. **NDMM/7274** del **22/05/2021**

Via **Sanza** di **V.I.A. LE CANTINE** di **MILANO**

Identificativi Catastrali:
Sezione:
Foglio: **142**
Particella: **41**
Subalterno: **132**

Compilata da:
DANIELLA RUFFALO
Tecnico all'atto:
PERLA EDILI
Prov. Milano n. **2974**

MAPPA N. 1 Scala 1:200

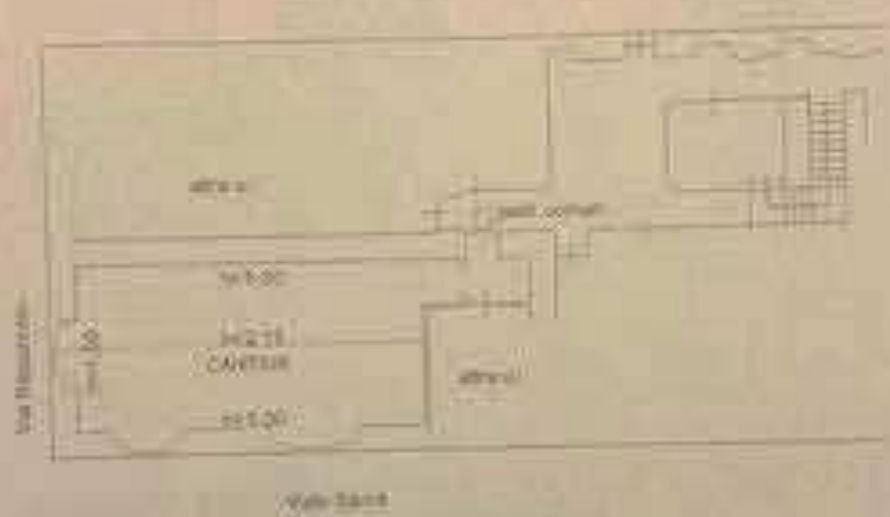

PIANO INTERRATO



Cantieri edili e planimetrie - Situazione al 21/05/2023 (Comuni di MILANO (M20) e di Sesto (M21)) - Rubricante T.T.17 Arch. Anna Teresa Ritacco - Utente Funzione di cui è incaricato Soprintendente

Dichiarazione protocollo n. M00402037 del 20/04/2011	
Planimetria di s.i.s. in Comune di Milano	
Viale Sarcia 04v-73	
Identificativi Catastali:	Compilata da:
Sezione:	Quintano Sabrina
Foglio: 142	Isritto all'albo:
Particella: 41	Geometri
Subalterno: 735	Prov. Milano
	N. 10710

Scala 1:200

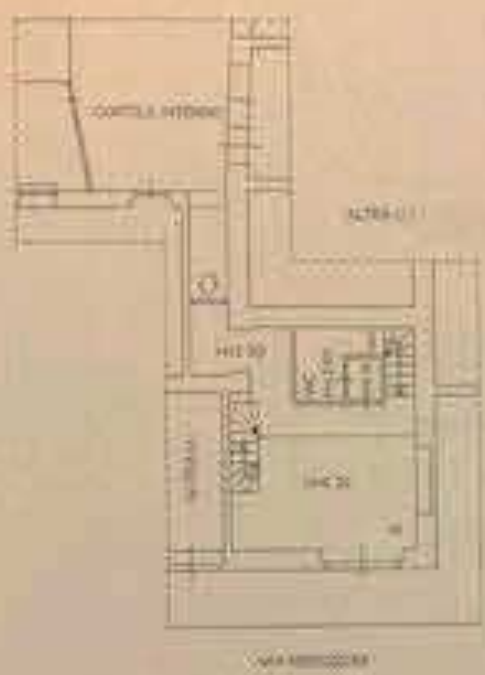

PIANO TERRA



PIANO INTERRATO

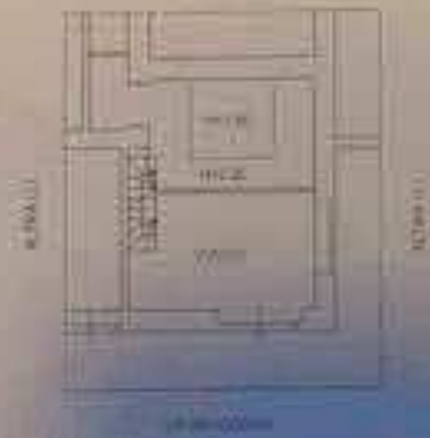

PIANO SOPPALCO

Catasto dei Fabbricati - Sezione al 24/05/2019 - Comune di MILANO (2019) - Foglio 142 Particella 41 - Subalterno 735 - VIALE SARCIA n. 73 parte 1-81



Dichiarazione protocolla n. 803402025 del 20/04/2011

Planimetria di P.I.S. in Comune di Milano

Viale Garza

nr. 33

Identificativi Catastrali:

Sezione:

Foglio: 142

Particella: 81

Subalterno: 736

Completata da
Quintoso Sabrina

Iscritto all'atto:
Sommari

Prov. Milano

n. 10718

Scala 1:200

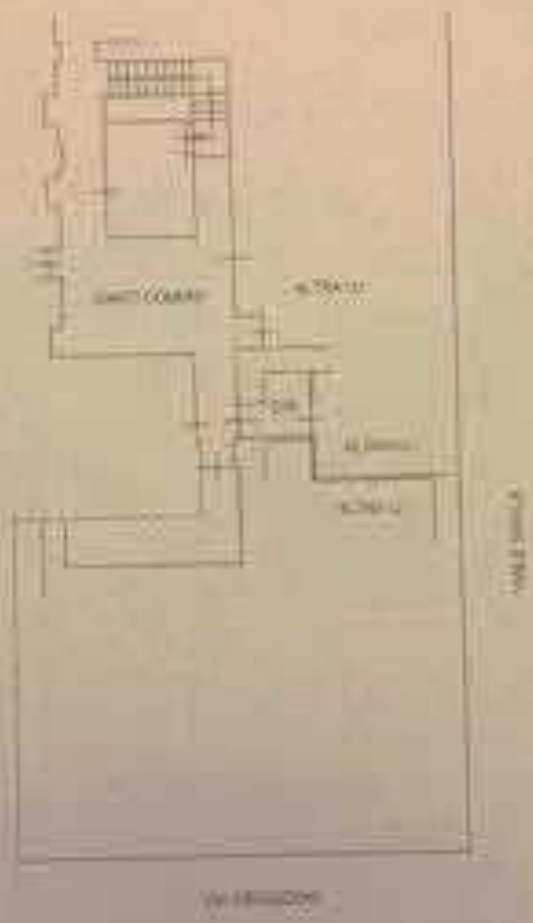

PIANO INTERRATO H=2.40



Catasto dei Fabbricati - Situazione al 2/05/2010 - Comune di MILANO (MI) - Foglio: 142 Particella: 81 - Subalterno 736
 VIALE GARZA n. 33 piano S1

Agenzia del Territorio
CATASTO FABBRICATI
 Ufficio Provinciale di
 Milano

ELABORATO PLANIMETRICO

Disegnato da:
 Schiavo Marco
 Tecnico all'albo:
 Ingegnere
 Prov. Milano N. 10572

Comune di Milano

Foglio: 142 Particella: 82

Protocollo n. 10040823 del 20/03/2009

Tip. Doppia T. del

Scala 1 : 500

Quadratura grafica del risultato

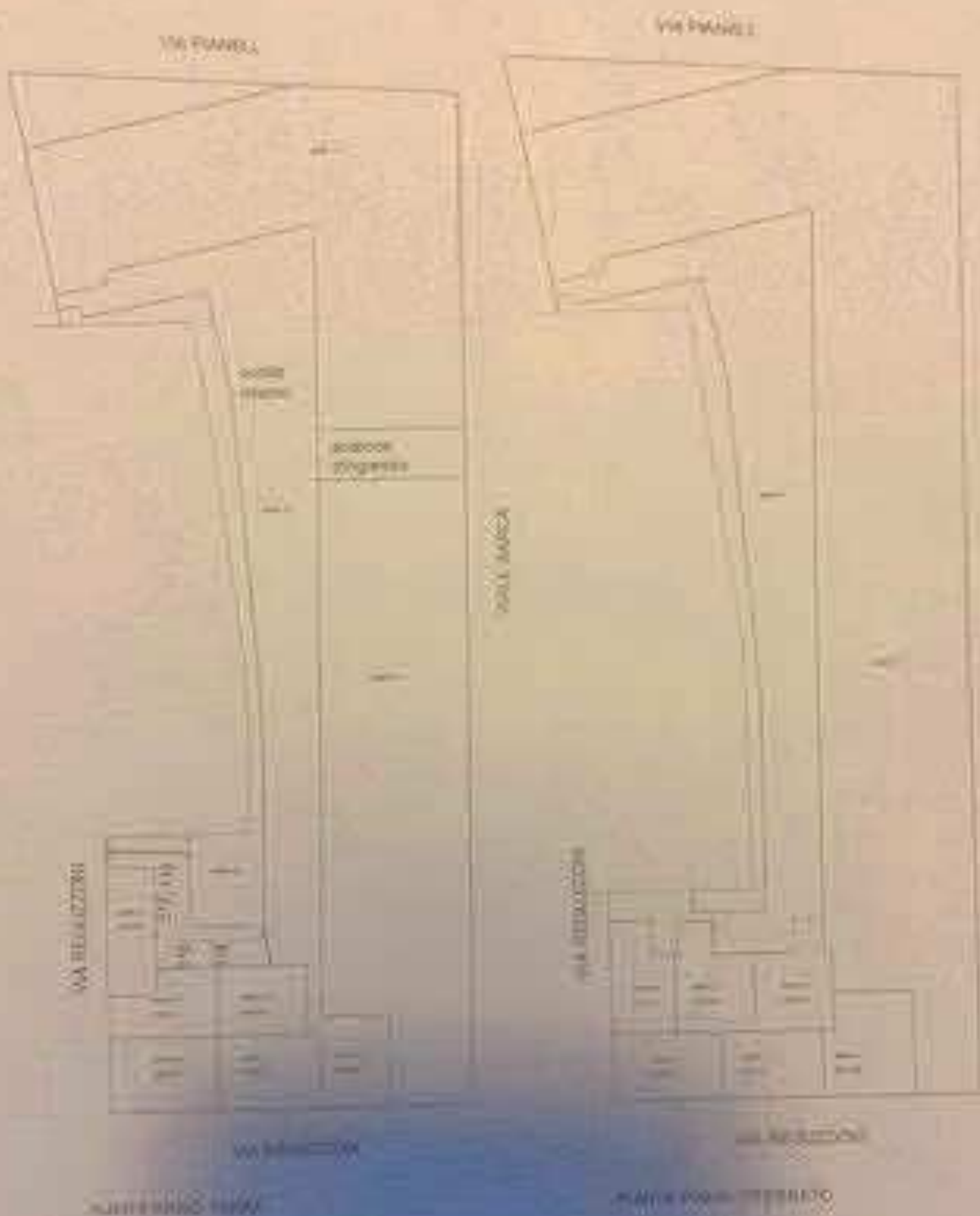

Del. 20/06/2015 - n. 0012623 - Esigebente C.T.O. ANON. TERESA BITACCO - Pianimetria con attuale

Agenzia del Territorio
CATASTO FABBRICATI
 Ufficio Provinciale di
 Milano

NO PLANIMETRICO
 Lado
 all'alba
 Milano N. 12452

Come di Milano
 Foglio 142 Particella 41
 Protocollo n. 310414428 del 15/05/2009
 Tipo Mappale n. 6e2
 Scala 1 : 500

Dimostrazione grafica del subalterno

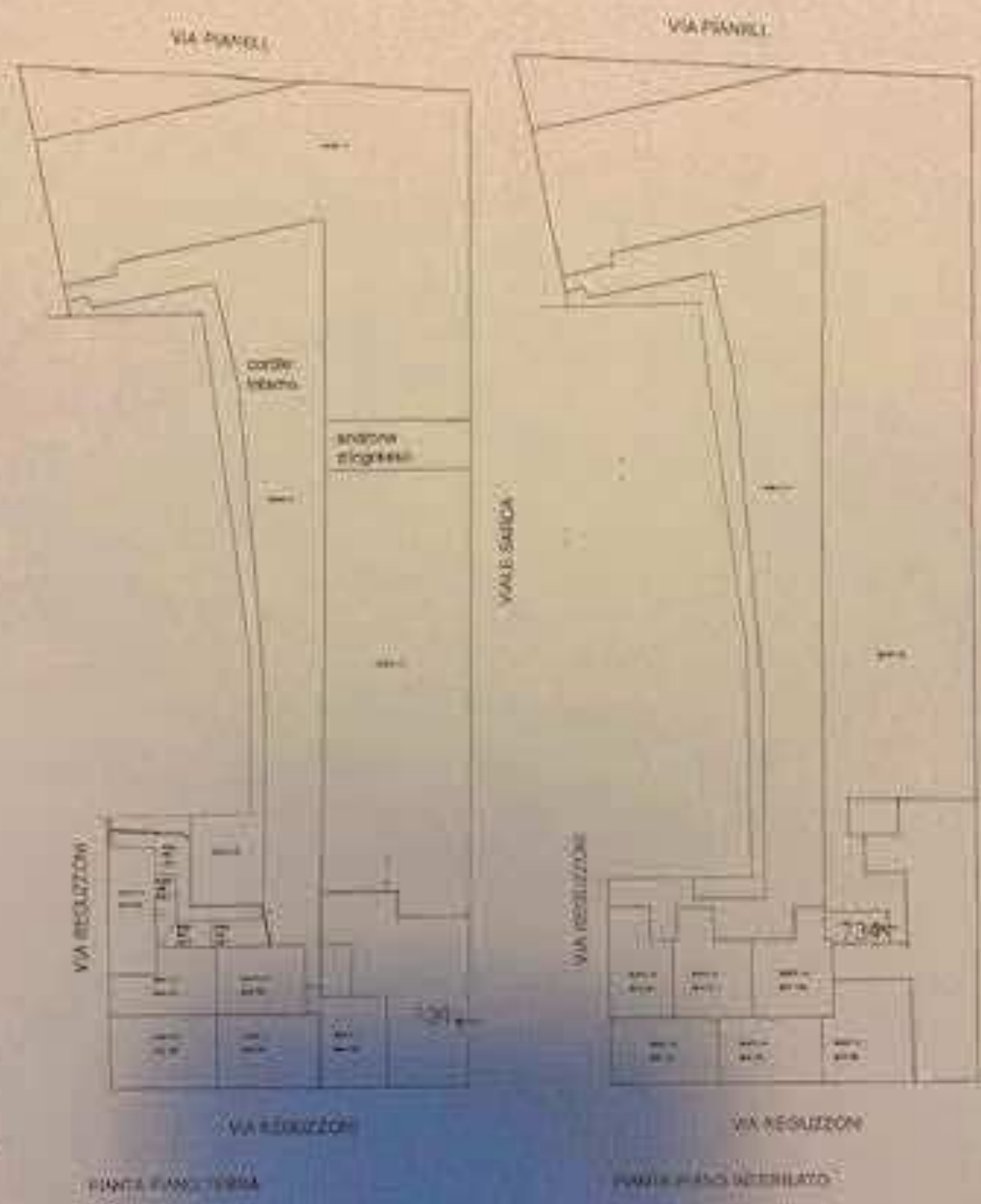

Catasto dei Fabbricati - Illustrazione al 20/08/2009 - Comune di Milano (P.105) - c. Foglio 142 Particella 41 - Edificando planimetrie > - Subi.



PLANCHIMETRICO

Agente delle Entrate
CATASTO FABBRICATI
 Ufficio Provinciale di
 Milano

Catasto di Milano		Proporzioni e Misure del 22/12/2014	
Foglio: 141	Particella: 41	Tipologia: 4	del:
Amministrazione Civica del Comune di Milano			Scala: 1 : 500

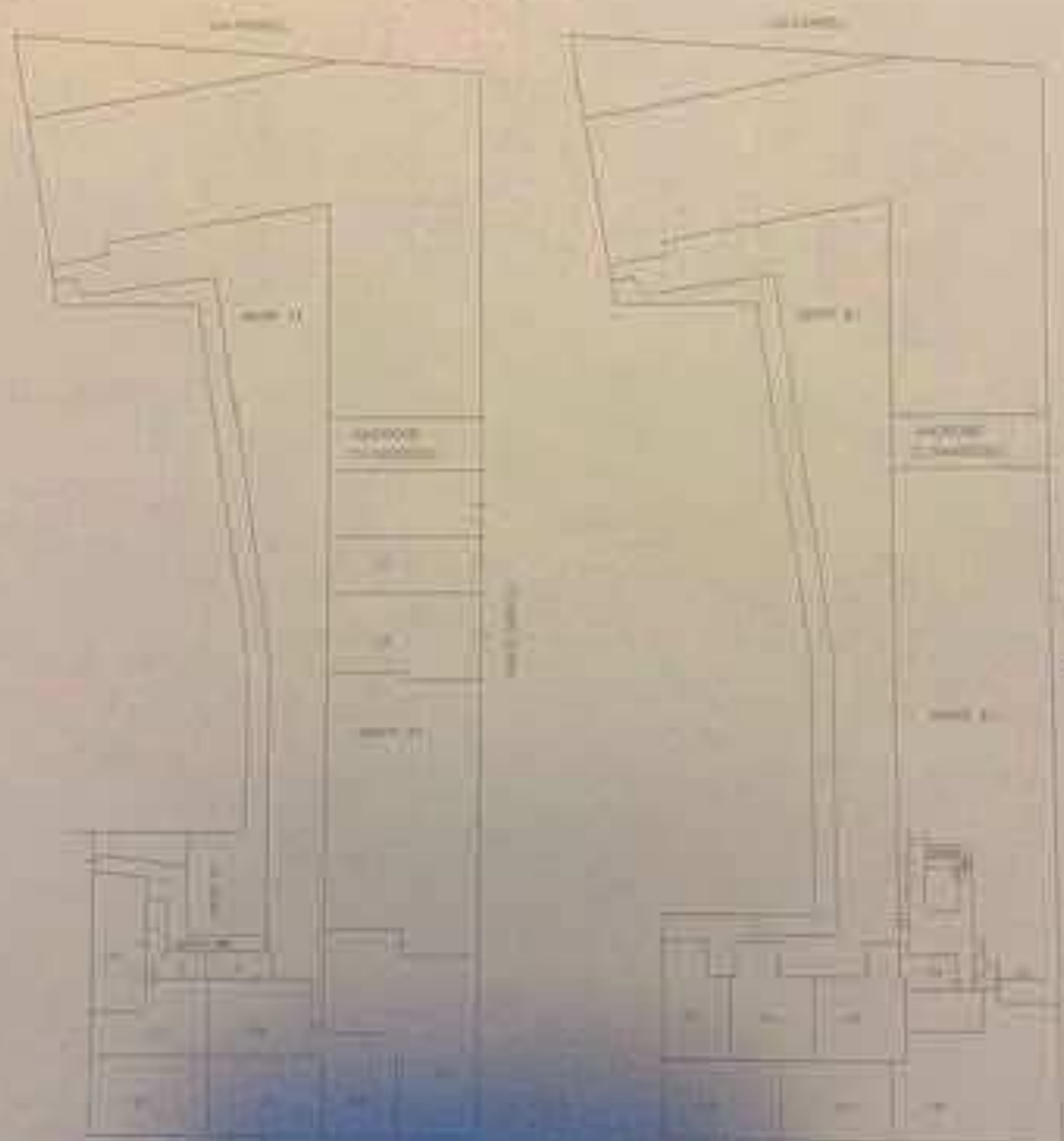

PIANO TERRA

PIANO PRIMO INTERRATO



Catasto del Fabbricati - Edizione al 30/06/2019 - Comune di MILANO (MI000040000) - Foglio: 141 Particella: 41 - Elaborato: amministrativo - Foglio: 141



1000000

1000000