

# NUOVO CATASTO EDILIZIO URBANO

REGOLAMENTO URBANO DI VIAREGGIO N. 10

Planimetria dell'immobile situato nel Comune di **MELZO** Via Dossi ang. Via Pasubio

Ditta \_\_\_\_\_

Allegata alla dichiarazione presentata all'Ufficio Comunale di **MILANO**

scheda T - 113804

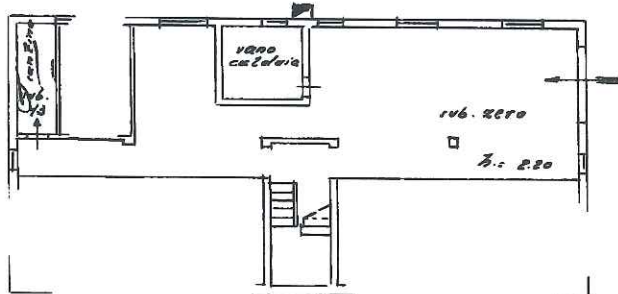

p. seminterato

Ditta sopra interata

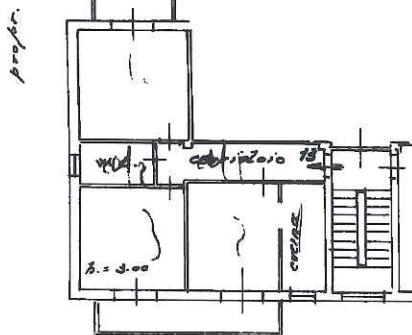

via Pasubio

p. Quarto

ORIENTAMENTO



SCALA DI 1:200

via Dossi

SPAZIO RISERVATO PER LE ANNOTAZIONI DEL CLIENTE

DATA

PROT. N°

1.12.1966

258

Elaborato dal geom. Gianfranco SANGALLI

Iscritto all'Albo dei Geometri della Provincia di Milano - 2797

DATA 1.12.1966

Firma: [Signature]

