

**Agenzia del Territorio  
CATASTO FABBRICATI  
Ufficio Provinciale di  
Milano**

Dichiarazione protocollo n. MI0750987 del 15/10/2012

Planimetria di u.i.u. in Comune di Milano

Via Luigi Giuseppe Faravelli

civ. 18

Identificativi Catastali:

Sezione:

Foglio: 258

Particella: 189

Subalterno: 19

Compilata da:  
Drago Giovanni

Iscritto all'albo:  
Architetti

Prov. Milano

N. 15214

Scheda n. 1

Scala 1:200

PIANTA PIANO SETTIMO  
H 2,90 m



PIANTA PIANO INTERRATO (S2)  
H 2,40 m

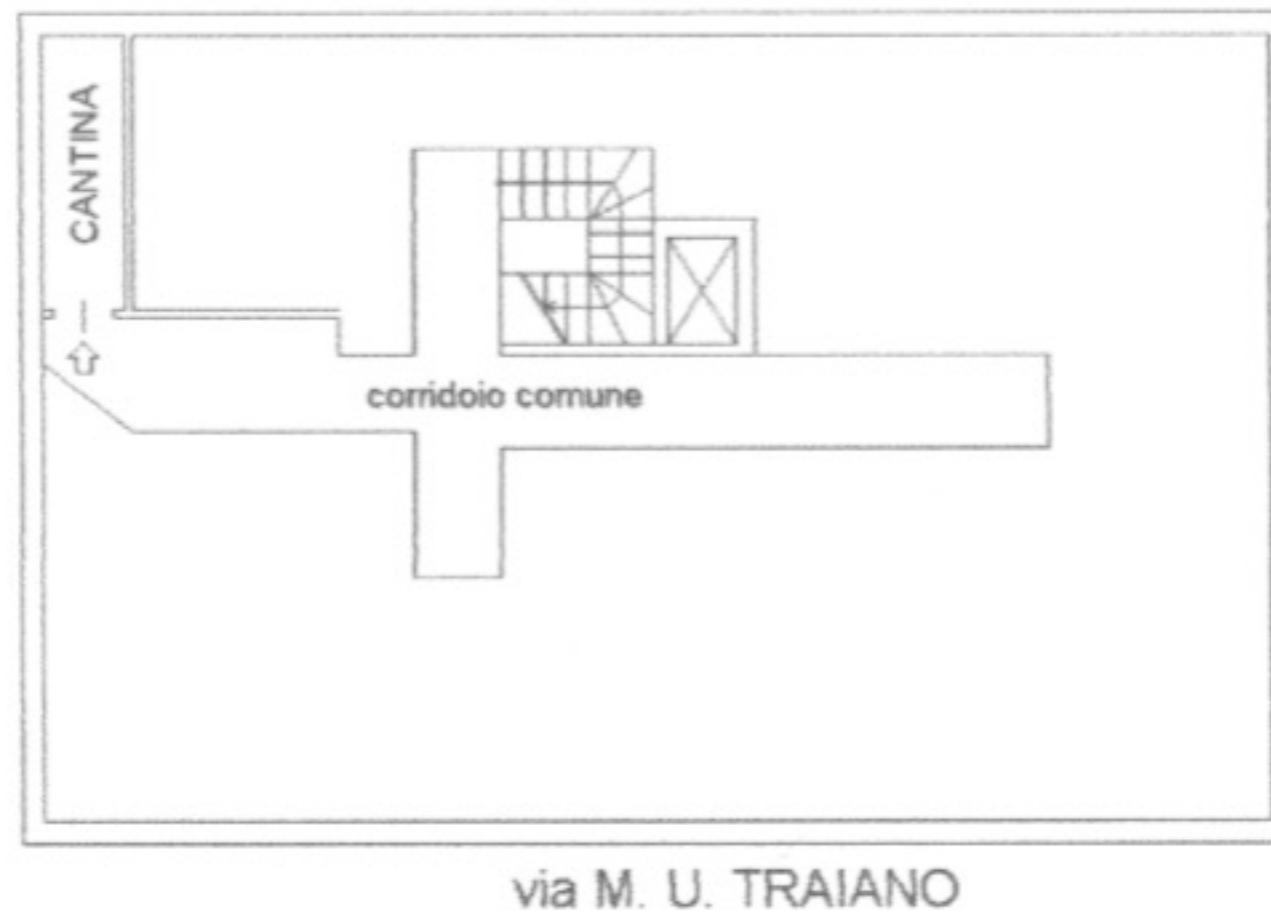

Ultima planimetria in atti

Data: 03/10/2022 - n. T278321 - Richiedente: MRCCST69D44D612L

Totale schede: 1 - Formato di acquisizione: A4(210x297) - Formato stampa richiesto: A4(210x297)



MINISTERO DELLE FINANZE  
DIREZIONE GENERALE DEL CATASTO E DEI SERVIZI TECNICI ERARIALI  
NUOVO CATASTO EDILIZIO URBANO

Mod. B (Nuovo Catasto Edilizio Urbano)

Lire  
20

Planimetria dell'immobile situato nel comune di Milano Via Faravelli 18

Ditta [REDACTED]

Allegata alla dichiarazione presentata all'Ufficio Tecnico Erariale di Milano

03788

ACCERTAMENTO GENERALE DELLA PROPRIETA' IMMOBILIARE URBANA (R. D. L. 13 Aprile 1939, n. 152)

CORRINE di [REDACTED]

Taloncino di riscontro DELLA SCHEDA NUMERO D

N° 0845225

AVVERTENZA: Il presente taloncino deve essere incollato a cura del dichiarante sulla planimetria (riproducibile in unita immobiliare censuata con la presente scheda) da preservare al sensi dell'articolo 7 del R. D. L. 28 aprile 1939, n. 152.

Piano 7

Propr. clinica S. Ambrogio

Propr. Cantoni

Propr. Boyer

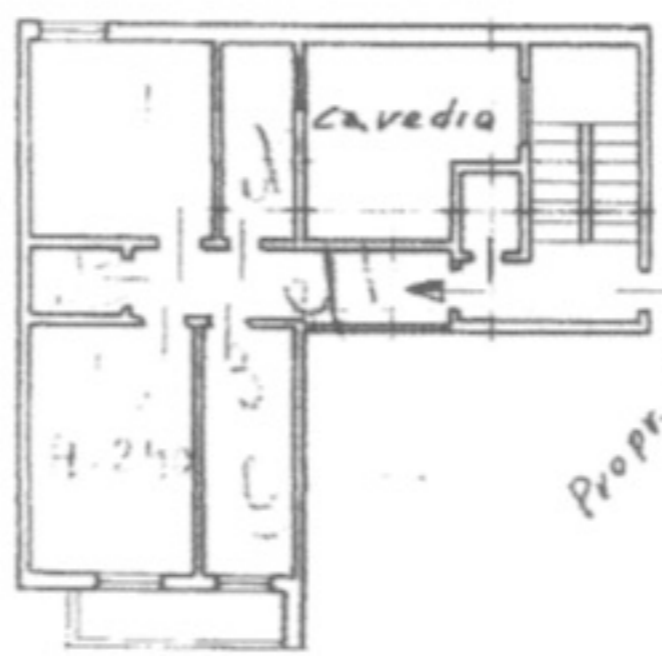

Cantina



P.zza Turri

ORIENTAMENTO



SCALA DI 1:200

SPAZIO RISERVATO PER LE ANNOTAZIONI D'UFFICIO	
DATA	
PROT. N°	

Compilata dal Perito Edile  
(Titolo, nome e cognome del tecnico)  
Alceste Cantoni

Iscritto all'Albo dei Periti Edili  
della Provincia di Milano

DATA 9-2-59

Firma: [Signature]

Planimetria non attuale

Catasto dei Fabbricati - Situazione al 29/12/2022 - Comune di MILANO(F205) - < Foglio 258 - Particella 189 - Subalterno 19 >  
VIA LUIGI GIUSEPPE FARAVELLI n. 18 Piano 7-S2