

MODULARIO
F. no. 1000 492



MINISTERO DELLE FINANZE
DIREZIONE GENERALE DEL CATASTO E DEI SISTEMI
CATASTO EDILIZIO URBANO (RDL 13-4-1939, n. 652)

MOD. BM (CEM)

LIRE
500

Planimetria di u.i.u. in Comune di **MILANO**

via **ESPINASSE**

CIV. **34**

PIANO QUARTO
H: 2.08 / media

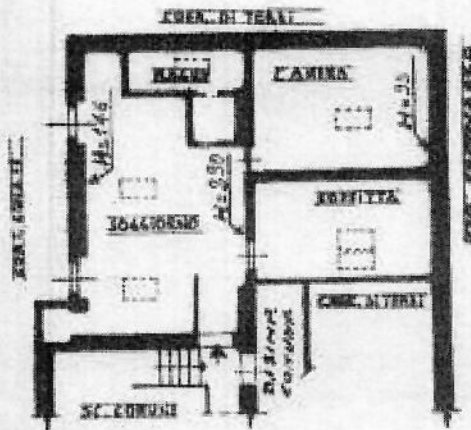

ORIENTAMENTO



SCALA DI 1:...



02012672

Ultima planimetria in lista
Dichiarazione di N.C.
Denuncia di variazione

Compilata dal *Scritt. Bisogni Giovanni*
(Firma: cognome e nome)

RISERVATO ALL'UFFICIO

Data presentazione: 27/06/1995 - Data: 10/01/2019 - n. T99250 - Richiedente: MRCCST69D44D612L

Totale schede di planimetria in lista: 181 (di cui 108 acquisizioni) - Formato stampa richiesto: A4(210x297)

F. **181** della provincia di **MILANO** n. **333**
n. **57** sub. **45**

Comune di MILANO (F205) - Foglio: 181 - Particella: 57 - Subalterno: 15 >
Via Carlo Espinasse n. 34 piano: 4;

MODULATO
F. sig. 1090, 487



MINISTERO DELLE FINANZE
DIREZIONE GENERALE DEL CATASTO E DEI SS.TT.EE.
CATASTO EDILIZIO URBANO (RDL 13-4-1939, n. 652)

MOD. BN IC

LIRE
500

Planimetria di u.i.u. in Comune di MILANO via LE ESPINASSE civ. 34

PIANTA PIANO SOTTOTETTO (4°)

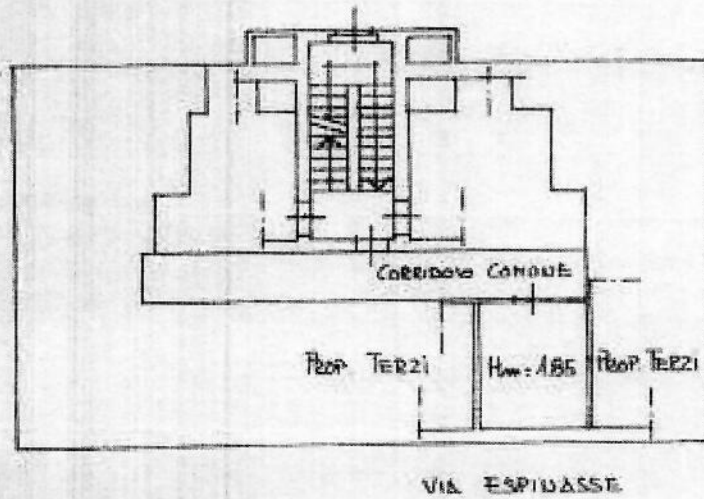

Catasto del Fabbricati - Situazione al 12/09/2018 - Comune di MILANO (F205) - < Foglio: 181 - Particella: 57 - Subalterno: 502 >

ORIENTAMENTO



SCALA DI 1:



02551760

Ultima dichiarazione in data Dichiarazione di N.C.

Compilata dal Penta Edile
(Titolo, cognome e nome)
Ermengilda Deola



RISERVATO ALL'UFFICIO

Data presentazione: 14/07/1994 - Data: 12/09/2018 - n. T63544 - Richiedente: MRCCST69D44D612L
Formato di acquisizione: A4(210x297) - Formato stampa richiesto: A4(210x297)
dalla provincia di Milano n. 1057