

TRIBUNALE di MILANO

III SEZIONE CIVILE

Esecuzione Immobiliare

RGE 774/2020

1



Giudice: Dott.ssa Caterina Trentini

Esperto Nominato: Arch. Fabio Colmano

ALLEGATO 2 – ELABORATO FOTOGRAFICO
LOTTO 2: Capannone ad uso Commerciale e area esterna

Arch. Fabio Colmano
Via Jacopo Dal Verme 5, 20159 Milano
Ordine Architetti Milano n° 4604
Albo CTU Tribunale Milano n° 11428
architetto@colmano.com



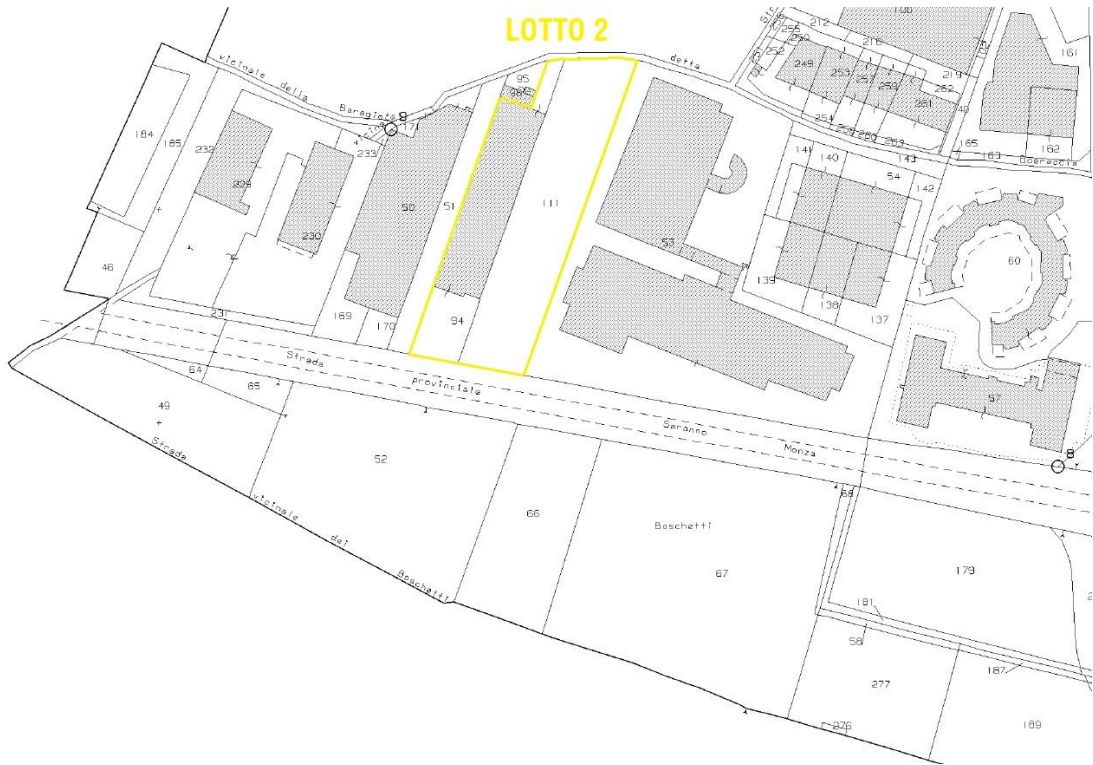

Estratto di mappa - con perimetrazione gialla vengono indicati i beni immobili LOTTO 2



Foto 1 – Vista del capannone attualmente ad uso commerciale (lato est) e dell'area esterna



3

Foto 2 – Vista del capannone attualmente ad uso commerciale (lato sud) e dell'area esterna



Foto 3 – Vista del capannone attualmente ad uso commerciale (lato sud-est) e dell'area esterna



4

Foto 4 – Ingresso al capannone attualmente ad uso commerciale



Foto 5 – Capannone attualmente ad uso commerciale



5

Foto 6 – Capannone attualmente ad uso commerciale



Foto 7 – Capannone attualmente ad uso commerciale



6

Foto 8 – Capannone attualmente ad uso commerciale



Foto 9 – Capannone attualmente ad uso commerciale



7

Foto 10/11 – Vano scala interno di collegamento all'appartamento (sub 2)



Foto 12/13 – Corridoio di distribuzione dei locali



Foto 14 – appartamento (sub 2)



Foto 15 – appartamento (sub 2)



Foto 16 – Balcone con affaccio su area esterna (lato sud) prospiciente via Monza



Foto 17 – Affaccio su area esterna (lato sud) prospiciente via Monza



Foto 18 – Area esterna (mappale 111) prospiciente via Monza



Foto 19 – appartamento (sub 2)



Foto 20 – Appartamento (sub 2)



Foto 21 – appartamento (sub 2)



Foto 22 – appartamento (sub 2)



Foto 23/24 – Servizi igienici appartamento (sub 2)

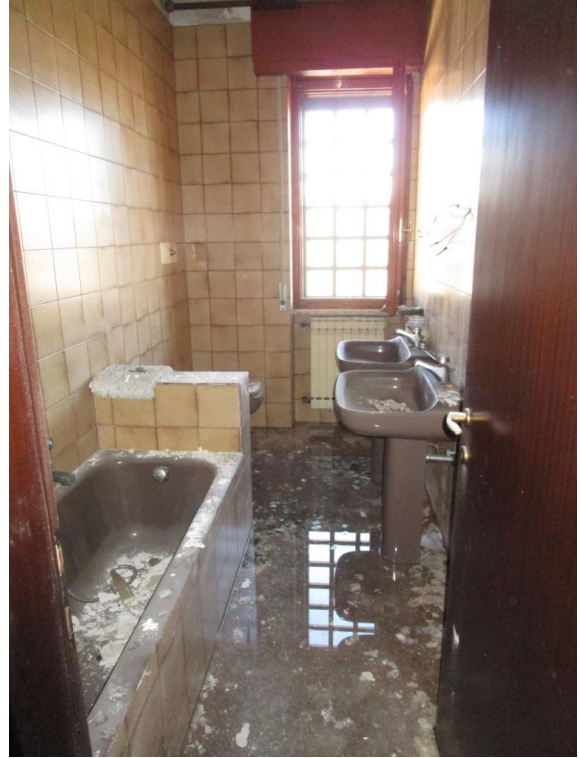

Foto 25/26 – Servizi igienici appartamento (sub 2)



Foto 27/28 – loggia appartamento (sub 2)