

ALLEGATO N.2



N=-200

E=-900

1 Particella: 1659

Comune: (PN) SACILE  
Foglio: 14

Scala originale: 1:2000  
Dimensione cornice: 534.000 x 378.000 metri

8-Lug-2022 7:57:18  
Protocollo pratica T5653/2022

MODULARIO  
F. - Cat. S. T. - 315



MINISTERO DELLE FINANZE  
DIREZIONE GENERALE DEL CATASTO E DEI SERVIZI TECNICI ERARIALI

Mod. B (Nuovo Catasto Edilizio Urbano)

# NUOVO CATASTO EDILIZIO URBANO

(R. DECRETO-LEGGE 13 APRILE 1939, N. 652)

Lire  
15

Planimetria dell'immobile situato nel Comune di SACILE Via ISONZO

Ditta

Allegata alla dichiarazione presentata all'Ufficio Tecnico Erariale di Pordenone

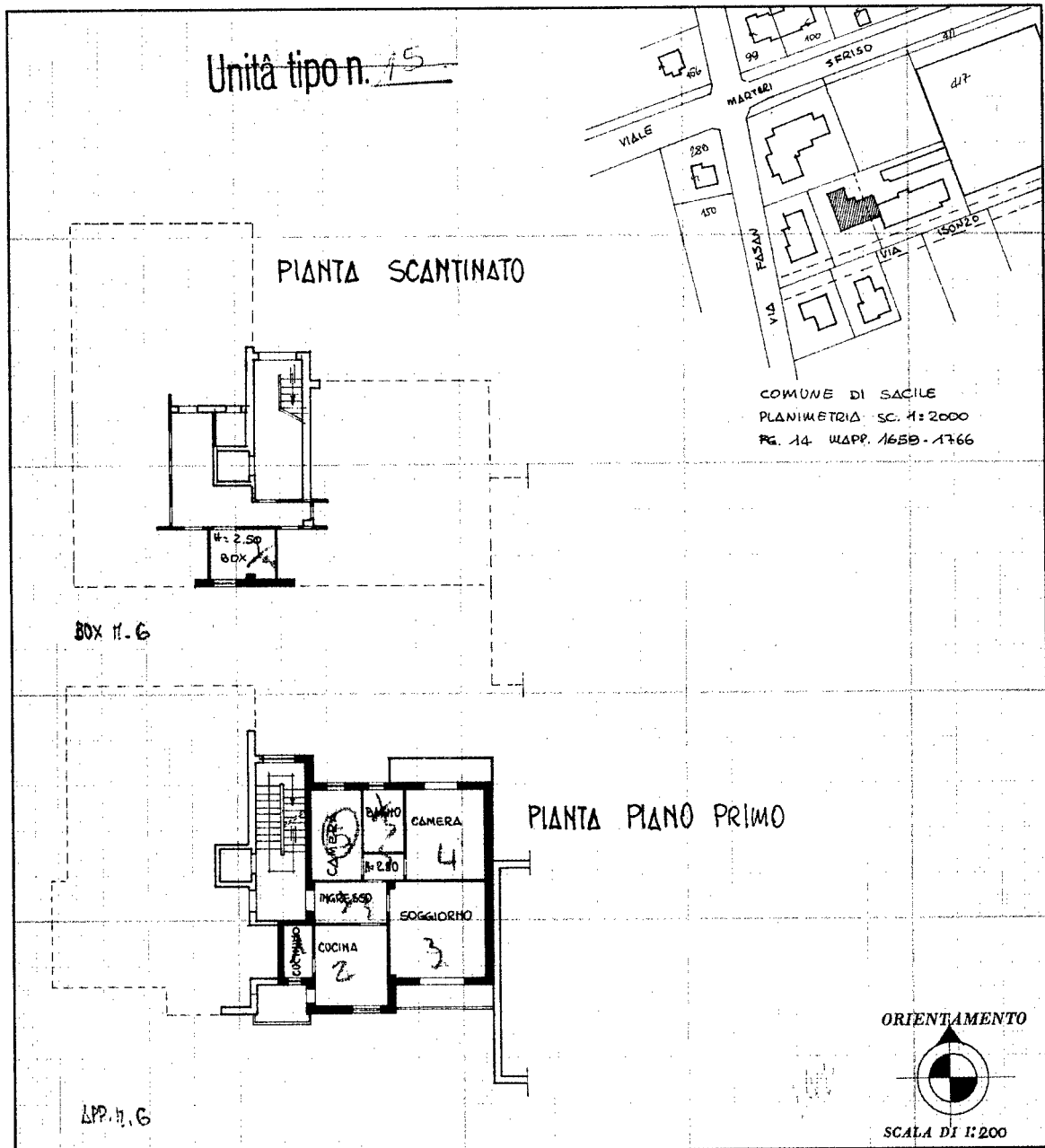

SPAZIO RISERVATO PER LE ANNOTAZIONI D'UFFICIO

DATA	
PROT. N°	15320

Compilata dal Geom. (Titolo, no)

Iscritto all'Albo dei Geometri  
della Provincia di Pordenone

DATA 31 maggio 1981

Firma: [Signature]

Stamp: COPIA SCANTINATO MARZO 1981 333

Ultima planimetria in atti

Catasto dei Fabbricati - Situazione al 08/07/2022 - Comune di SACILE(H657) - < Foglio 14 - Particella 1659 - Subalterno 4 - VIA ISONZO n. 1 Piano S1 - 10

MODULARIO  
F. - Cat. S. T. - 315



MINISTERO DELLE FINANZE  
DIREZIONE GENERALE DEL CATASTO E DEI SERVIZI TECNICI ERARIALI

Mod. B (Nuovo Catasto Edilizio Urbano)

Lire  
15

# NUOVO CATASTO EDILIZIO URBANO

(R. DECRETO-LEGGE 13 APRILE 1939, N. 652)

Planimetria dell'immobile situato nel Comune di SACILE Via ISONZO

Ditta

Allegata alla dichiarazione presentata all'Ufficio Tecnico Erariale di Pordenone

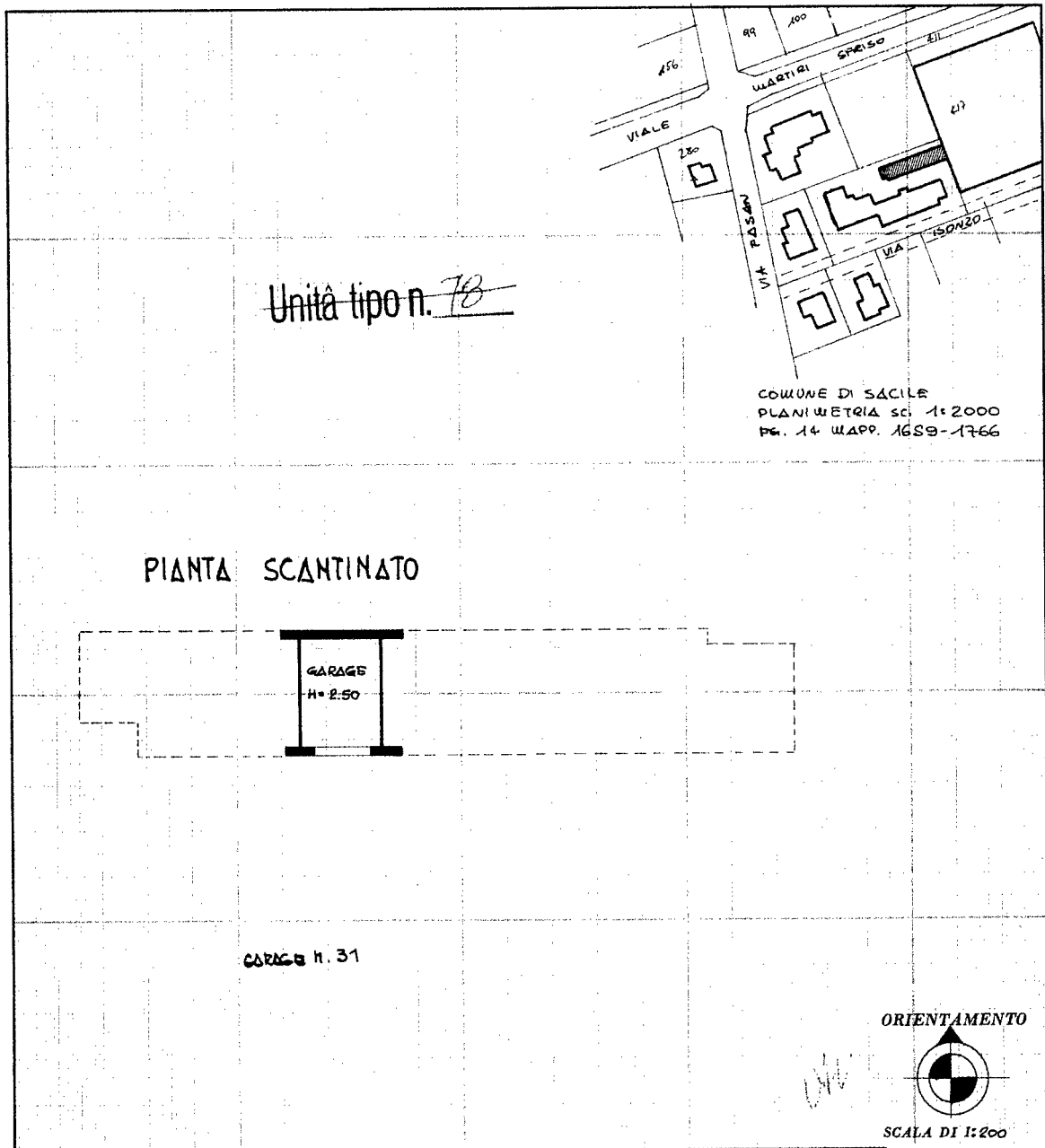

SPAZIO RISERVATO PER LE ANNOTAZIONI D'UFFICIO

DATA 01/01/81  
PROT. N° 15340

Compilata dal Geom.  
Titolo, nome e...

Iscritto all'Albo de' Geometri  
della Provincia di Pordenone

DATA 1 giugno 1981

Firma: [Signature]



Ultima planimetria in atti

Catasto dei Fabbricati - Situazione al 08/07/2022 - Comune di SACILE(H657) - < Foglio 14 - Particella 1659 - Subaltemo 31 >  
VIA ISONZO n. 3 Piano SI