

**Agenzia del Territorio
CATASTO FABBRICATI
Ufficio Provinciale di
Pordenone**

Dichiarazione protocollo n. PN0291273 del 09/12/2011

Planimetria di u.i.u. in Comune di Porcia

Via Umbria

civ. 60

Identificativi Catastali:

Sezione:

Foglio: 1

Particella: 1005

Subalterno: 7

Compilata da:

Feletto Roberto

Iscritto all'albo:

Geometri

Prov. Pordenone

N. 799

Scheda n. 1

Scala 1:200

PIANTA PIANO INTERRATO H=260

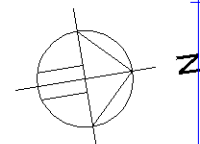
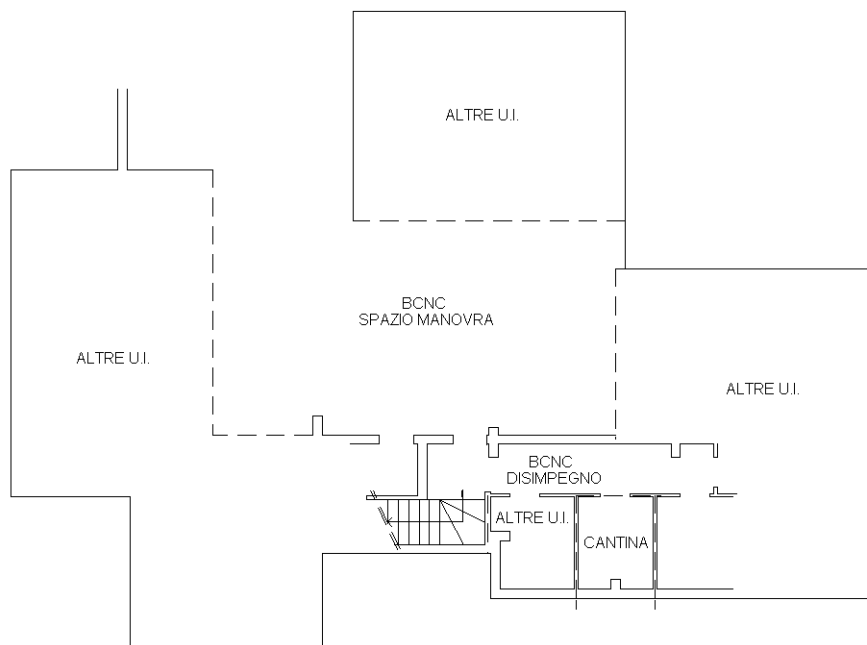

Catasto dei Fabbricati - Situazione al 09/03/2021 - Comune di PORCIA (G886) - < Foglio: 1 - Particella: 1005 - Subalterno: 7 >
VIA UMBRIA n. 60 piano: S1;

Ultima planimetria in atti

**Agenzia del Territorio
CATASTO FABBRICATI
Ufficio Provinciale di
Pordenone**

Dichiarazione protocollo n. PN0291273 del 09/12/2011

Planimetria di u.i.u. in Comune di Porcia

Via Umbria

civ. 60

Identificativi Catastali:

Sezione:

Foglio: 1

Particella: 1005

Subalterno: 9

Compilata da:

Feletto Roberto

Iscritto all'albo:

Geometri

Prov. Pordenone

N. 799

Scheda n. 1

Scala 1:200

PIANTA PIANO INTERRATO H=260

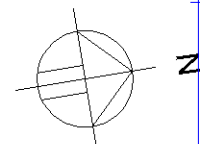
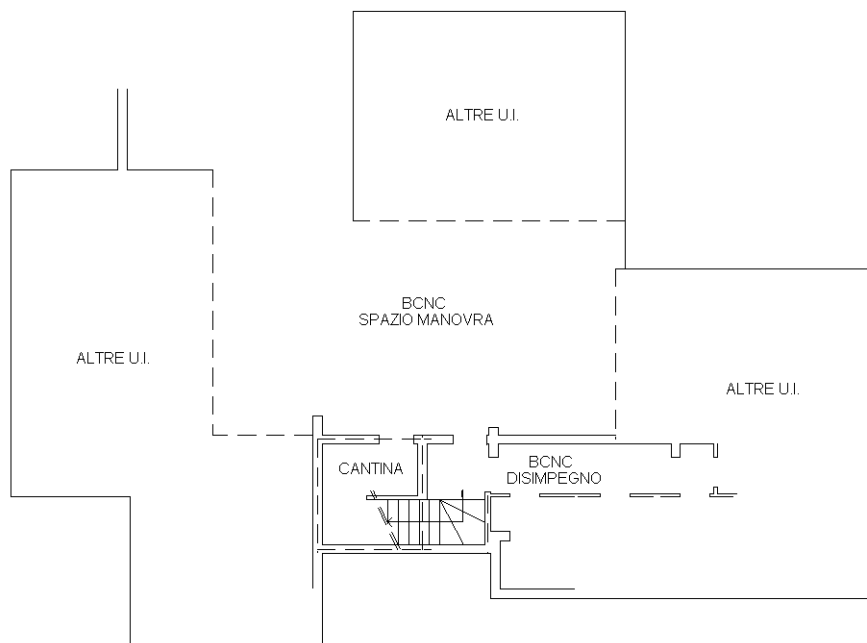

Catasto dei Fabbricati - Situazione al 09/03/2021 - Comune di PORCIA (G886) - < Foglio: 1 - Particella: 1005 - Subalterno: 9 >
VIA UMBRIA n. 60 piano: S1;

Ultima planimetria in atti

Data: 09/03/2021 - n. T119189 - Richiedente:

Totale schede: 1 - Formato di acquisizione: A4(210x297) - Formato stampa richiesto: A4(210x297)

**Agenzia del Territorio
CATASTO FABBRICATI
Ufficio Provinciale di
Pordenone**

Dichiarazione protocollo n. PN0036616 del 27/02/2012

Planimetria di u.i.u. in Comune di Porcia

Via Umbria

civ. 60

Identificativi Catastali:

Sezione:

Foglio: 1

Particella: 1005

Subalterno: 17

Compilata da:

Feletto Roberto

Iscritto all'albo:

Geometri

Prov. Pordenone

N. 799

Scheda n. 1

Scala 1:200

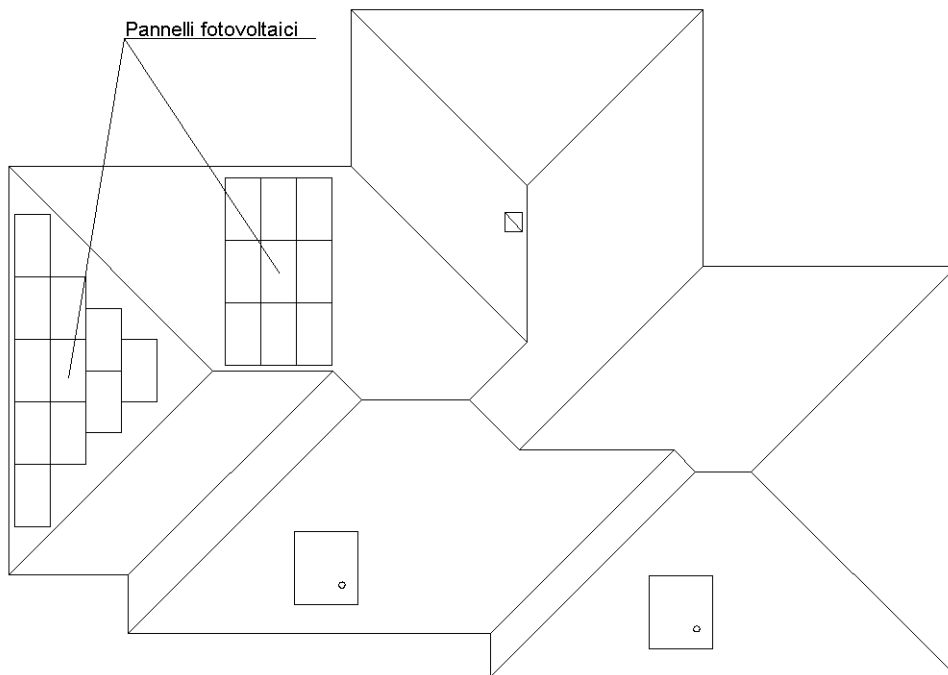

PIANTA SECONDO PIANO

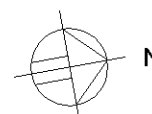

Catasto dei Fabbricati - Situazione al 09/03/2021 - Comune di PORCIA (G886) - < Foglio: 1 - Particella: 1005 - Subalterno: 17 >
VIA UMBRIA n. 60 piano: 2;

Ultima planimetria in atti

**Agenzia del Territorio
CATASTO FABBRICATI
Ufficio Provinciale di
Pordenone**

Dichiarazione protocollo n. PN0232732 del 24/11/2010

Planimetria di u.i.u. in Comune di Porcia

Via Umbria

civ. 64

Identificativi Catastali:

Sezione:

Foglio: 1

Particella: 1000

Subalterno: 8

Compilata da:

Feletto Roberto

Iscritto all'albo:

Geometri

Prov. Pordenone

N. 799

Scheda n. 1

Scala 1:200

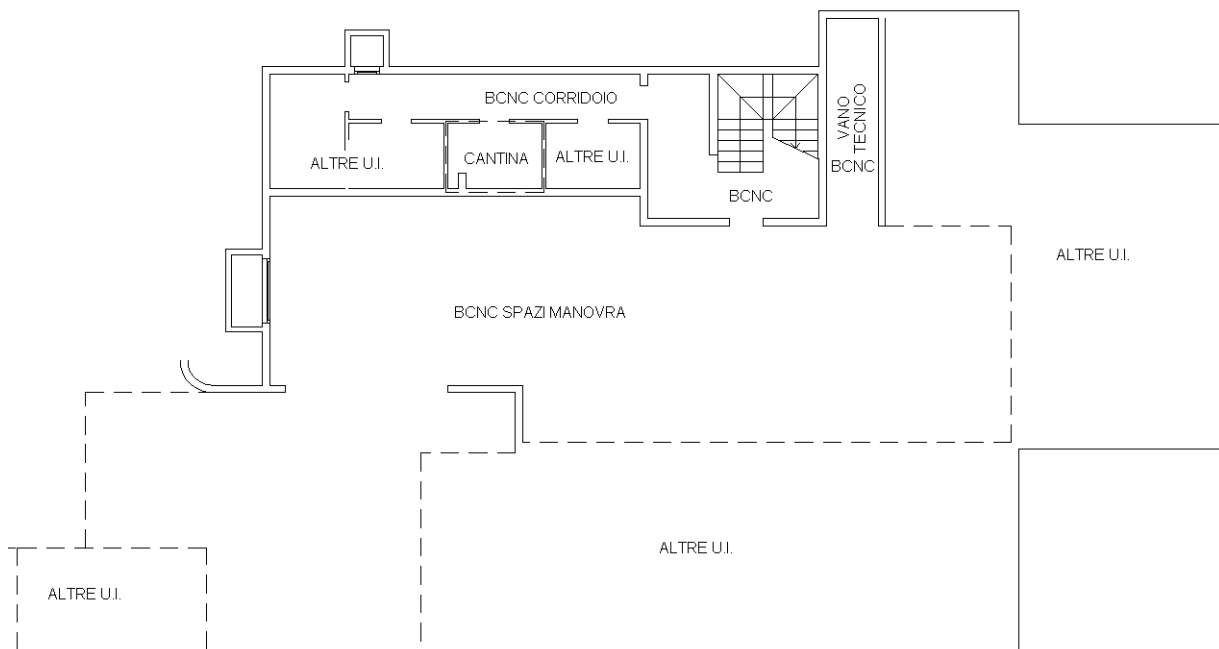

PIANTA PIANO INTERRATO H=260

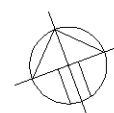

Catasto dei Fabbricati - Situazione al 09/03/2021 - Comune di PORCIA (G886) - < Foglio: 1 - Particella: 1000 - Subalterno: 8 >
VIA UMBRIA n. 64 piano: S1;

Ultima planimetria in atti



N=2100

E=-600

20-Feb-2021 16:26:14
Prot. n. T76137/2021

Scala originale: 1:2000
Dimensione cornice: 534.000 x 378.000 metri

Comune: PORCIA
Foglio: 1

1 Particella: 985