

TRIBUNALE di MILANO

III SEZIONE CIVILE

Esecuzione Immobiliare

RGE 1598/2019

1

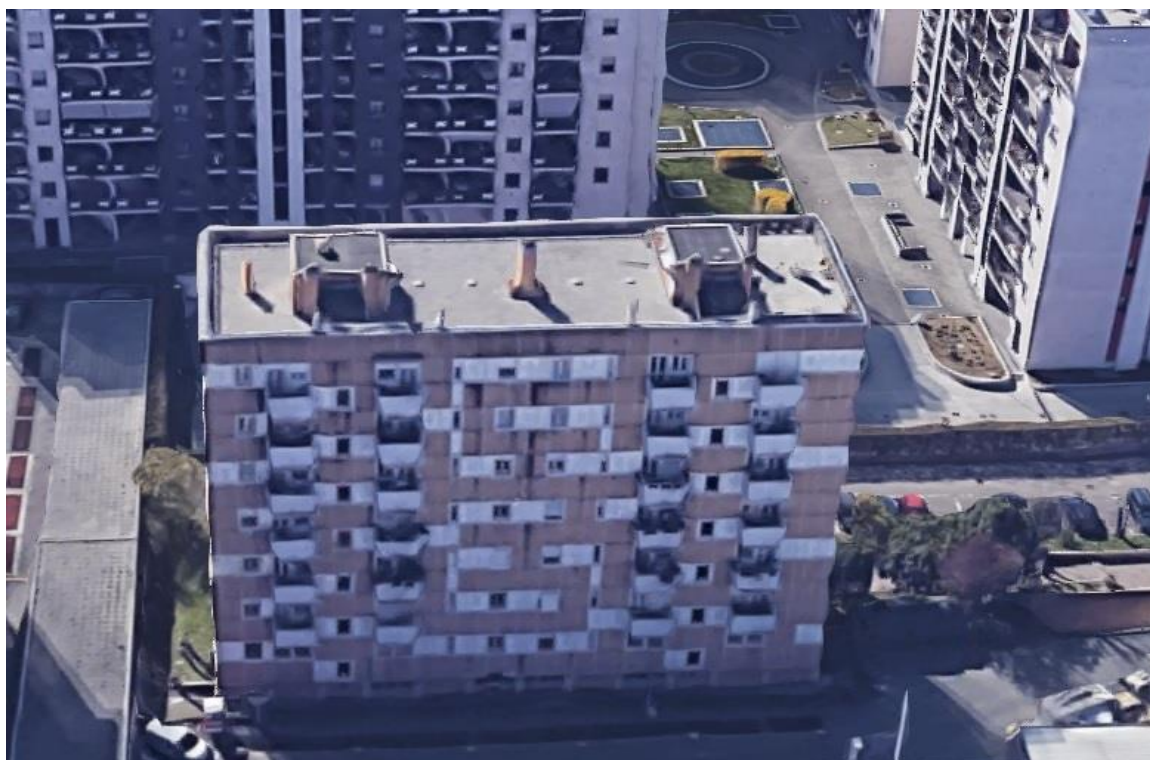

Stralcio ortofoto – vista aerea

Giudice: Dott.ssa Idamaria Chieffo

Esperto Nominato: Arch. Fabio Colmano

ALLEGATO 1 – ELABORATO FOTOGRAFICO

Arch. Fabio Colmano
Via Jacopo Dal Verme 5, 20159 Milano
Ordine Architetti Milano n° 4604
Albo CTU Tribunale Milano n° 11428
architetto@colmano.com





2

Foto 1 – Vista, da via privata Don Bartolomeo Grazioli, dello stabile in cui è ubicata l'unità immobiliare



Foto 2 – Parti comuni, cortile interno



Foto 3 – Parti comuni, cortile comune verso l'androne



Foto 4 – Vista dal cortile lato est. Con la freccia viene indicato l'ingresso al magazzino



Foto 5 – Vista dal cortile lato est. Con la freccia viene indicato l'ingresso al magazzino



Foto 6 – Ingresso al magazzino



5

Foto 7 – Magazzino



Foto 8 – Magazzino



6

Foto 9 – Magazzino



Foto 10 - Magazzino