

MODULARIO
F. - Cat. S. T. - 313



MINISTERO DELLE FINANZE
DIREZIONE GENERALE DEL CATASTO E DEI SERVIZI TECNICI ERARIALI

Mod. B (Nuovo Catasto Edilizio Urbano)

Lire
50

NUOVO CATASTO EDILIZIO URBANO

(R. DECRETO-LEGGE 13 APRILE 1939, N. 652)

Planimetria dell'immobile situato nel Comune di TREZZO SULL'ADDA Via WATT
Ditta IMM.GIAMBELLINO S.R.L. AMM.UNICO FAVALLI CESIRA SEDE CAPRIATE S.GERVASIO (BG) P.ZA VITTORIA 6
Allegata alla dichiarazione presentata all'Ufficio Tecnico Erariale di MILANO

SCHEDA N°3

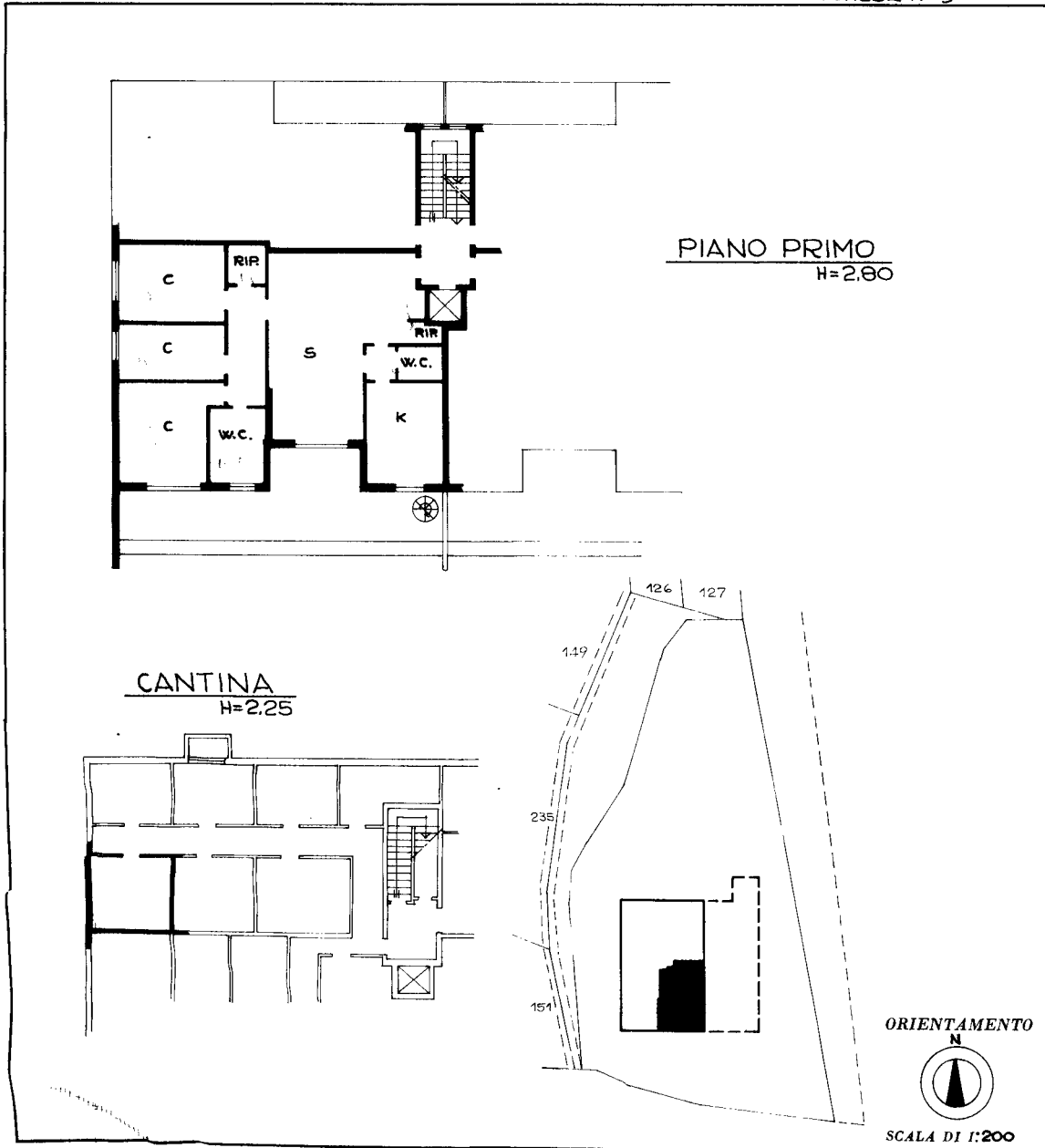

SPAZIO RISERVATO PER LE ANNOTAZIONI D'UFFICIO

DATA
PROT. N° 18 APR 79 - 17533

Compilata dal PERITO AGRARIO
(Titolo, nome e cognome del tecnico)
ROSSONI LEA
Iscritto all'Albo dei PERITI AGRARI N°188
della Provincia di BERGAMO
DATA 13-4-1979
Firma: *Lea Rossoni*



Catasto dei Fabbricati - Situazione al 22/04/2017 - Comune di TREZZO SULL'ADDA (L411) - < Foglio: 16 - Particella: 293 - Subalterno: 701 >
VIA WATT GIACOMO n. 2 piano: 1-S1 interno: 2;

Ultima planimetria in atti