

MODULARIO
F. rig. rend. 497



MINISTERO DELLE FINANZE
DIREZIONE GENERALE DEL CATASTO E DEI SS.TT.EE.
CATASTO EDILIZIO URBANO (RDL 13-4-1939, n. 652)

MOD. **BN** (CE)

LIRE
250

Planimetria di u.i.u. in Comune di **MILANO** via **QUARENghi** civ. **40**

PIANO 1°

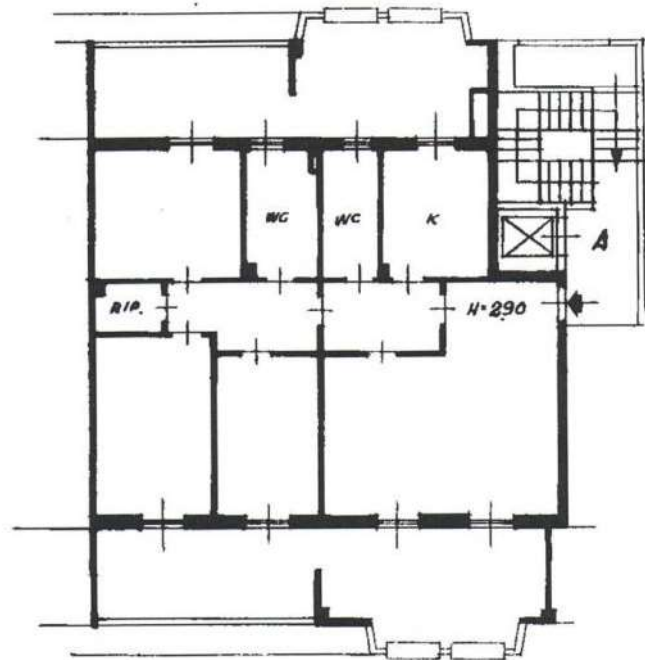

**COERENZE : DA TUTTI I LATI
LA STESSA DITTA**

ORIENTAMENTO

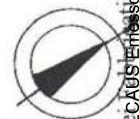

SCALA DI 1/100

Dichiarazione di N.C.
Denuncia di variazione

Compilata dal **DOCT. ARCH.**
(Titolo cognome e nome)
MEREGALLI PIER GIORGIO

RISERVATO ALL'UFFICIO

Data presente: 27/07/1992 Data: 05/10/2021 n. MI0286652 - Richiedente TRIBUNALE DI MILANO - Ultima Planimetria in atti
Tot. schede: 120 Formato di acque A4(203x287) n. 236 sub. 9
Identificativi catastali: 120 n. 236 sub. 9
Scritto all'albo degli ARCHITETTI
n. 2367 n. 2387
data 22-2-92 Firma *[Signature]*

Foglio: 120 Particella: 236 - Subalterno 9 >
MILANO (F205) - < Foglio: 120 Particella: 236 - Subalterno 9 >
PUBBLICAZIONE IN FIDUCIA QUALIFICA CONSULENZA MILANO (F205) - < Foglio: 120 Particella: 236 - Subalterno 9 >
VIA QUARENghi n. 40 piano: 1 scala: A;



MODULARIO
Fig. 497



MINISTERO DELLE FINANZE
DIREZIONE GENERALE DEL CATASTO E DEI SS.TT.EE.
CATASTO EDILIZIO URBANO (RDL 13-4-1939, n. 652)

MOD. BN (CE)

LIRE
250

Planimetria di u.i.u. in Comune di MILANO via QUARENGHI civ. 40

PIANO 1° SOTTERRANEO

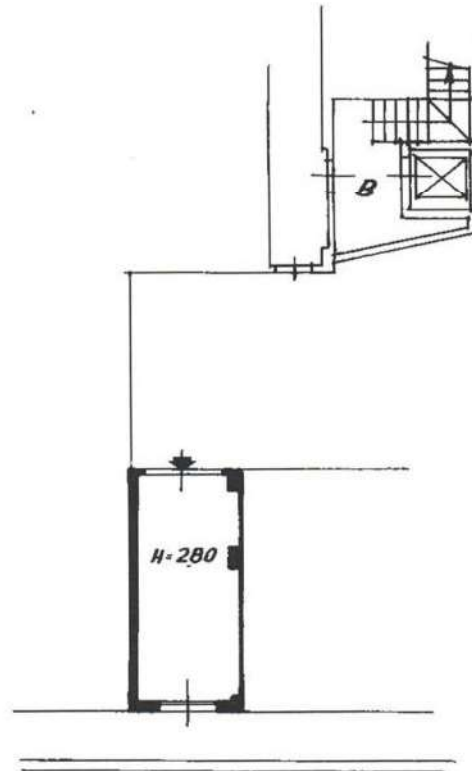

**COERENZE : DA TUTTI I LATI
LA STESSA DITTA**

ORIENTAMENTO



SCALA DI 1/200

Roma - Istituto Poligrafico e Zecca dello Stato - P.V.

Dichiarazione di N.C.
Denuncia di variazione

Compilata dal DOTT. ARCH.
(Titolo, cognome e nome)
MEREGALLI PIERGIORGIO

RISERVATO ALL'UFFICIO

Data presentazione: 27/07/1992 - Data: 05/10/2021 - n. MI0286651 - Richiedente TRIBUNALE DI MILANO - Ultima Planimetria in atti
Tot. schede: 1 - Formato di acc.: A4(203x297) - Fogli di scala: 1: MILANO n. 2347
n. 236 sub. 48 data 27-7-92 Firma Arch. P. Merregalli

Firmato Da: PIETRO MALCAUS E PARTI - INFERRETTI FIRMA QUALIFICATA 2 - n. MILANO (F205) - < Foglio: 120 Particella: 236 - Subalterno 48 >
VIA GIACOMO QUARENGHI n. 40 piano: S1;

