

UNITA' IMMOBILIARE
VIA QUARENGHI N° 40
MILANO (MI) 20151
SUB.9 E SUB. 48
IDENTIFICAZIONE COMPLESSO IMMOBILIARE



Perito del Tribunale di Milano n°10830 - Qualifiche- Impatto Ambientale- Piani di Sicurezza- Certificazioni Energetiche

Strada Malaspina 11_20095_San Felice_Milano_C.F.:MLCPLA40LD2F158W_P.I.:02017450152
tel/fax.:02.7530358_3355414393_studiomalcaus@gmail.com_PEC:malcaus.1419@camilano.it





UNITA' IMMOBILIARE
VIA QUARENGHI N° 40
MILANO (MI) 20151
INTERNO UNITA' IMMOBILIARE

CORRIDOIO



3

Perito del Tribunale di Milano n°10830 - Qualifiche: Impatto Ambientale - Piani di Sicurezza - Certificazioni Energetiche

Strada Malaspina 11_20096_San Felice_Milano_C.F.: MLCPLA40L02F158W_P.I.: 02017450152
tel/fax.: 02.7530358_3355414393_studiomalcaus@gmail.com_PEC:malcaus.1419@oamilano.it

Firmato Da: PAOLO MALCAUS Emesso Da: INFOCERT FIRMA QUALIFICATA 2 Serial#: 165048a



SOGGIORNO



CUCINA



1° SERVIZIO IGIENICO - VASO – BIDET - LAVABO E PIATTO DOCCIA



6



Perito del Tribunale di Milano n°10830 _ Qualifiche- Impatto Ambientale- Piani di Sicurezza- Certificazioni Energetiche

Strada Malaspina 11_20096_San Felice_Milano_C.F./MLCPLA40L02F158W_P.I.: 02017450152
tel/fax.: 02.7530355_3353414393_studiomalcaus@gmail.com_PEC:malcaus.1419@gamilano.it



2° SERVIZIO IGIENICO - VASO - BIDET - LAVABO E VASCA

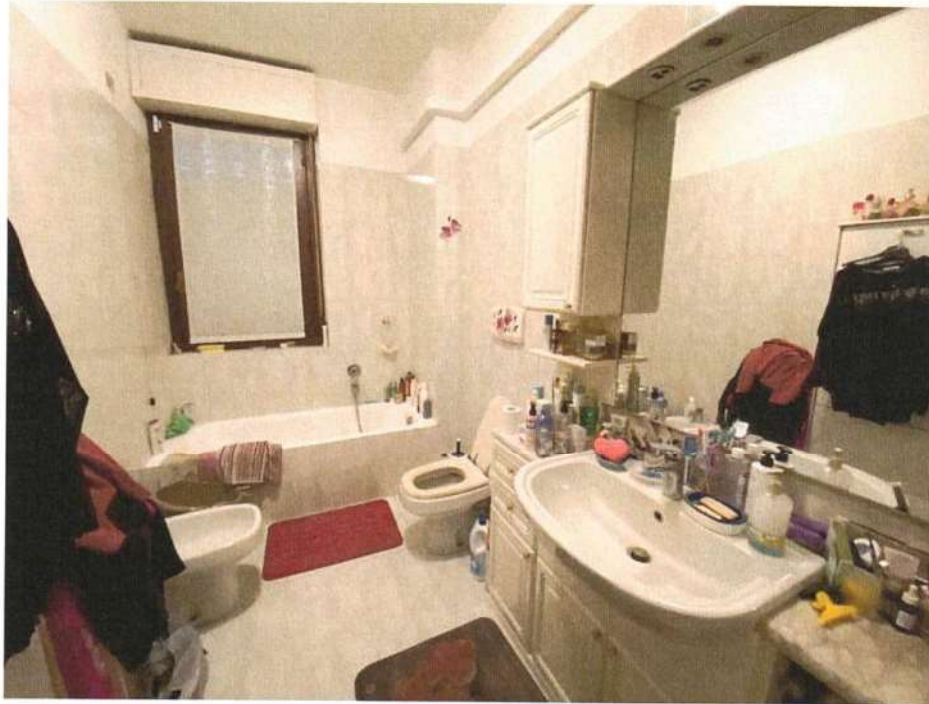

7



Perito del Tribunale di Milano n°10830 - Qualifiche- Impatto Ambientale- Piani di Sicurezza- Certificazioni Energetiche

Strada Malaspina 11_2009E_San Felice_Milano_C.F.: MLCPLA40L02F158W_P.I.: 02017450152
tel/fax.: 02.7530358_3355414393_studiomalcausi@gmail.com_PECmalcausi.1419@camilano.it



CAMERA DA LETTO MATRIMONIALE

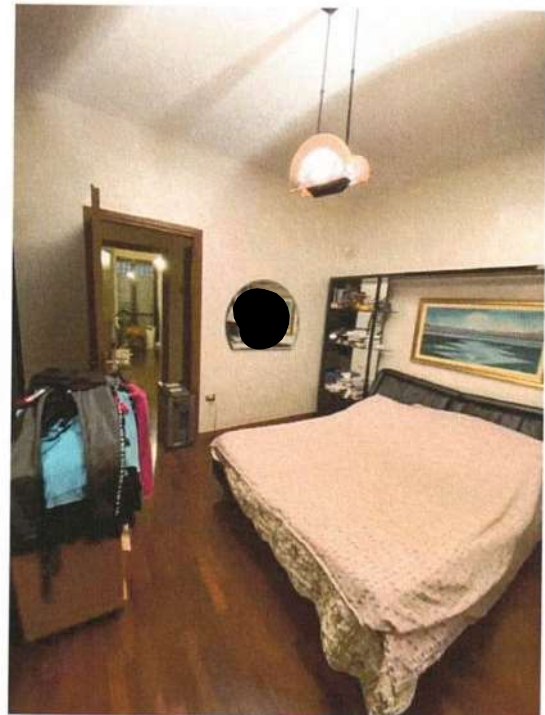

2° CAMERA DA LETTO







CALDAIA



12

Perito del Tribunale di Milano n°10830 - Qualifiche- Impatto Ambientale- Piani di Sicurezza- Certificazioni Energetiche

Strada Malesolina 11_20096_San Felice_Milano_C.F.:MLCPLA40L02F158W_P.I.:02017450152
tel/fax.: 02.7530358_3355414393_studio@malcaus@gmail.com_PEC:malcaus.1419@camilano.it



BALCONE N°1



BALCONE N°2



